Toyota
Pewne Auto



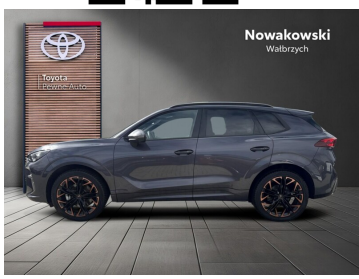



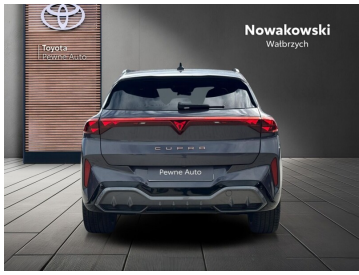

Cupra Terramar

CUPRA Terramar 2.0 TSI 4Drive Advantage Edition DCC DSG

169 900 zł brutto

DATA UTWORZENIA
22:24 24.11.2026

Toyota
Pewne Auto

WYPOSAŻENIE

BEZPIECZEŃSTWO

ABS, ASR (kontrola trakcji), Asystent pasa ruchu, Czujnik deszczu, Czujnik zmierzchu, ESP (stabilizacja toru jazdy), Isofix, Kurtyny powietrzne, Ogranicznik prędkości, Poduszka powietrzna kierowcy, Poduszka powietrzna pasażera, Poduszki boczne przednie, Poduszki boczne tylne, Światła LED, Światła do jazdy dziennej, Światła przeciwmgielne, Elektroniczna kontrola ciśnienia w oponach, Elektroniczny system rozdziału siły hamowania, Lampy tylne w technologii LED, System wspomagania hamowania, Boczna poduszka powietrzna kierowcy, Kurtyny powietrzne - tył, Kontrola odległości, Aktywny asystent zmiany pasa ruchu

KOMFORT

Bluetooth, Czujniki parkowania przednie, Czujniki parkowania tylne, Elektryczne szyby przednie, Elektryczne szyby tylne, Elektrycznie ustawiane lusterka, Gniazdo USB, Kamera cofania, Klimatyzacja dwustrefowa, Łopatki zmiany biegów, Nawigacja GPS, Podgrzewane lusterka boczne, Podgrzewane przednie siedzenia, Przyciemniane szyby, System Start-Stop, Tempomat, Wielofunkcyjna kierownica, Wspomaganie kierownicy, Dźwignia zmiany biegów wykończona skórą, Kierownica ogrzewana, Kierownica skórzana, Lusterka boczne składane elektrycznie, Podgrzewany fotel pasażera, Pamięć ustawień fotela kierowcy i pasażera, Sportowe fotele - przód, Tapicerka Alcantara, Wspomaganie ruszania pod górę, Elektrycznie ustawiany fotel kierowcy, Felgi aluminiowe 20, Podłokietniki - przód, Podłokietniki - tył, Cyfrowy kluczyk, Oświetlenie drogi do domu, Zestaw głośnomówiący, Keyless Go, Światła do jazdy dziennej diodowe LED i 9 więcej

KONTAKT Z DORADCĄ

Toyota Wałbrzych Grupa Nowakowski .

746481773

uzywane@toyotawalbrzych.pl

DILER

Toyota Wałbrzych Grupa Nowakowski

Wałbrzych, ul. Uczniowska 21

www.uzywane.toyotanowakowski.pl

746481773

pewneauto@toyotanowakowski.pl

Poniedziałek - Piątek: 08:00-18:00
Sobota: 09:00-14:00



CHARAKTERYSTYKA POJAZDU

POJEMNOŚĆ
1 984 cm^3

ROK PRODUKCJI
2025

DATA PIERWSZEJ REJESTRACJI
2025-04-07

PRZEBIEG
13 280 km

MOC
204 KM

RODZAJ NADWOZIA
SUV

RODZAJ PALIWA
Benzyna

KOLOR NADWOZIA
Beżowy Metalik

SKRZYNIA BIEGÓW
Automatyczna

LICZBA DRZWI/MIEJSC
5/5

NR SYSTEMOWY
#369180

VIN/NUMER REJESTRACYJNY
VSSZZZKP9S1036986/
DB7600L

Sprawdzony stan techniczny

Udokumentowana historia auta

DATA UTWORZENIA
22:24 24.11.2026