Toyota
Pewne Auto





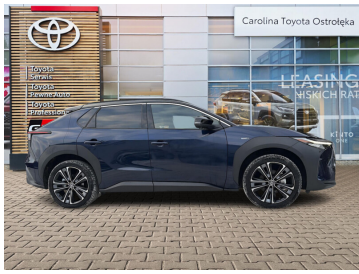

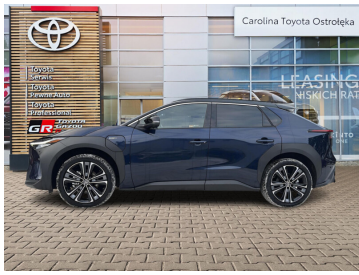

Toyota bZ4X

bZX 71.kWh Executive | Salon Polska | Bezwypadkowy | Faktura VAT

KINTO UŻYWANE
dla Firmy

1 790 zł
netto / mies.

KINTO UŻYWANE
dla Ciebie

2 200 zł
brutto / mies.

KINTO

Okres finansowania 36 mies.
Wpłata własna 15%
Limit 15 000 km

149 900 zł brutto

Numer klucza: 113

DATA UTWORZENIA
23:34 24.11.2026

Toyota Pewne Auto

WYPOSAŻENIE

BEZPIECZEŃSTWO

ABS, ASR (kontrola trakcji), Asystent pasa ruchu, Czujnik deszczu, Czujnik martwego pola, Czujnik zmierzchu, ESP (stabilizacja toru jazdy), Isofix, Kurtyny powietrzne, Ogranicznik prędkości, Poduszka powietrzna chroniąca kolana, Poduszka powietrzna kierowcy, Poduszka powietrzna pasażera, Poduszki boczne przednie, Poduszki boczne tylne, Światła LED, Światła do jazdy dziennej, Światła przeciwmgielne

KOMFORT

Alarm, Alufelgi, Asystent parkowania, Bluetooth, Centralny zamek, Czujniki parkowania przednie, Czujniki parkowania tylne, Dach panoramiczny, Elektrochromatyczne lusterko wsteczne, Elektryczne szyby przednie, Elektryczne szyby tylne, Elektrycznie ustawiane fotele, Elektrycznie ustawiane lusterka, Gniazdo USB, Immobilizer, Kamera cofania, Klimatyzacja automatyczna, Klimatyzacja dwustrefowa, Komputer pokładowy, Łopatki zmiany biegów, MP3, Nawigacja GPS, Podgrzewana przednia szyba, Podgrzewane lusterka boczne, Podgrzewane przednie siedzenia, Przyciemniane szyby, Radio fabryczne, Szyberdach, Tapicerka skórzana, Tempomat, Tempomat aktywny, Wielofunkcyjna kierownica, Wspomaganie kierownicy



CHARAKTERYSTYKA POJAZDU

POJEMNOŚĆ
-

ROK PRODUKCJI
2024

DATA PIERWSZEJ REJESTRACJI
2025-02-06

PRZEBIEG
3 569 km

MOC
204 KM

RODZAJ NADWOZIA
SUV

RODZAJ PALIWA
Elektryczny

KOLOR NADWOZIA
Czarny Metalik

SKRZYNIA BIEGÓW
Automatyczna (CVT, eCVT)

LICZBA DRZWI/MIEJSC
5/5

NR SYSTEMOWY
#373805

VIN/NUMER REJESTRACYJNY
JTMAABAA90A042312/ WO93609

KONTAKT Z DORADCĄ

Artur Kraszewski
Doradca ds. sprzedaży samochodów używanych

+48 576966300
artur.kraszewski@toyotaostroleka.pl

DILER

Toyota Ostrołęka Carolina Car Company
Ostrołęka, ul. Warszawska 36

www.toyotaostroleka.pl
+48 297 66 42 33 576966300 698612066
INFO@TOYOTAOSTROLEKA.PL
Poniedziałek - Piątek: 08:00-18:00
Sobota: 09:00-14:00

Sprawdzony stan techniczny

Udokumentowana historia auta

DATA UTWORZENIA
23:34 24.11.2026

Toyota
Pewne Auto

DODATKOWE AKCESORIA DO DOKUPIENIA DLA SAMOCHODU

Toyota bZ4X - Elektryczny JTMAABAA90A042312

	Dywaniki gumowe Dywaniki / Wykładziny	516 zł
	Bagażnik rowerowy na hak VeloCompact - 2 rowery Bagaż	2 838 zł
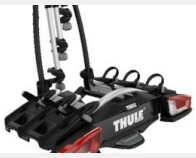	Bagażnik rowerowy na hak VeloCompact - 3 rowery Bagaż	3 288 zł
	Wykładzina bagażnika Dywaniki / Wykładziny	473 zł
	Wykładzina bagażnika Dywaniki / Wykładziny	473 zł
	Dywaniki welurowe Dywaniki / Wykładziny	524 zł
	Dywaniki welurowe - premium Dywaniki / Wykładziny	583 zł
	Zestaw kosmetyków samochodowych Toyoty Kosmetyki	201 zł
	Apteczka DIN13164 APTECZKI/Bezpieczeństwo	61 zł

Toyota Ostrołęka Carolina Car Company
Ostrołęka, ul. Warszawska 36

+48 297 66 42 33 576966300 698612066
INFO@TOYOTAOSTROLEKA.PL