Toyota
Pewne Auto



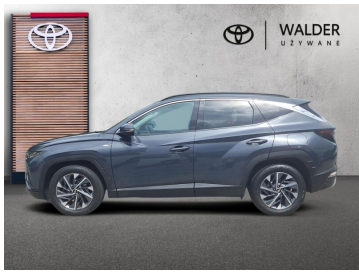



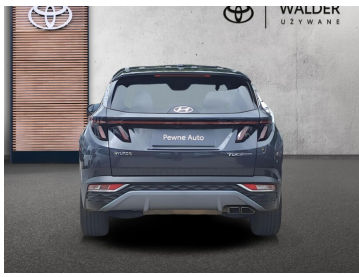

Hyundai Tucson

1.6 T-GDi 48V Executive Po serwisie Salon PL Bezwypadkowy Gwarancja

99 600 zł brutto

Numer klucza: 55

DATA UTWORZENIA
23:14 24.11.2026

Toyota Pewne Auto

WYPOSAŻENIE

BEZPIECZEŃSTWO

ABS, ASR (kontrola trakcji), Asystent pasa ruchu, Czujnik deszczu, Czujnik zmierzchu, ESP (stabilizacja toru jazdy), Isofix, Kurtyny powietrzne, Poduszka powietrzna kierowcy, Poduszka powietrzna pasażera, Poduszki boczne przednie, Poduszki boczne tylne, Światła LED, Światła do jazdy dziennej, Światła przeciwmgielne, Elektroniczna kontrola ciśnienia w oponach, Boczna poduszka powietrzna kierowcy, Kurtyny powietrzne - tył, System powiadamiania o wypadku, System ostrzegający o możliwej kolizji

KOMFORT

Bluetooth, Czujniki parkowania przednie, Czujniki parkowania tylne, Elektryczne szyby przednie, Elektryczne szyby tylne, Elektrycznie ustawiane lusterka, Gniazdo USB, Kamera cofania, Klimatyzacja automatyczna, Nawigacja GPS, Podgrzewane lusterka boczne, Podgrzewane przednie siedzenia, Podgrzewane tylne siedzenia, Przyciemniane szyby, Tapicerka welurowa, Tempomat, Wielofunkcyjna kierownica, Wspomaganie kierownicy, Dźwignia zmiany biegów wykończona skórą, Kierownica ogrzewana, Kierownica skórzana, Lusterka boczne składane elektrycznie, Podgrzewany fotel pasażera, Wspomaganie ruszania pod górę, Felgi aluminiowe 18, Klimatyzacja dla pasażerów z tyłu, Podłokietniki - przód, Podłokietniki - tył, Cyfrowy kluczyk, Zestaw głośnomówiący, Keyless Go, Światła do jazdy dziennej diodowe LED, Ekran dotykowy, Asystent jazdy w korku, Głosowe sterowanie funkcjami pojazdu

INNE

Interfejs Android Auto, Interfejs Apple CarPlay, Uruchamianie silnika bez użycia kluczyków, Keyless Entry, Elektryczny hamulec postojowy

KONTAKT Z DORADCĄ

Mikołaj Stroziński

Doradca ds. sprzedaży samochodów używanych

+48699589641

mikolaj.strozinski@toyotawalder.pl

DILER

Toyota Walder Słupsk

Słupsk, ul. Szczecińska 42

www.uzywane.toyotawalder.pl

(48) 699 589 681

uzywane_019@toyotawalder.pl

Poniedziałek - Piątek: 09:00-18:00
Sobota: 08:00-15:00



CHARAKTERYSTYKA POJAZDU

POJEMNOŚĆ 1 598 cm^3	ROK PRODUKCJI 2023
DATA PIERWSZEJ REJESTRACJI 2023-11-09	PRZEBIEG 33 890 km
MOC 150 KM	RODZAJ NADWOZIA Kombi
RODZAJ PALIWA Benzyna	KOLOR NADWOZIA Szary Metalik
SKRZYNIA BIEGÓW Automatyczna	LICZBA DRZWI/MIEJSC 5/5
NR SYSTEMOWY #400226	VIN/NUMER REJESTRACYJNY TMAJD81BGPJ419040/ GS7990F

Sprawdzony stan techniczny

Udokumentowana historia auta

DATA UTWORZENIA
23:14 24.11.2026