Toyota
Pewne Auto



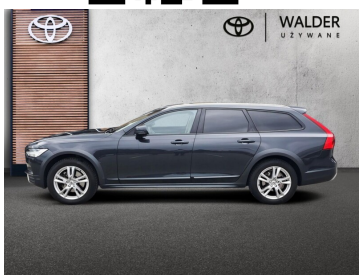



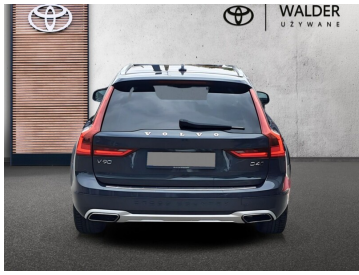

Volvo V90

CROSSCOUNTRY, AWD, 195KM, Serwisowany w ASO, Bezwypadkowy, Po serwisi

64 500 zł brutto

Numer klucza: 1

DATA UTWORZENIA
23:16 24.11.2026

Toyota Pewne Auto

WYPOSAŻENIE

BEZPIECZEŃSTWO

ABS, ASR (kontrola trakcji), Asystent pasa ruchu, Czujnik deszczu, Czujnik zmierzchu, ESP (stabilizacja toru jazdy), Isofix, Kurtyny powietrzne, Ogranicznik prędkości, Poduszka powietrzna kierowcy, Poduszka powietrzna pasażera, Poduszki boczne przednie, Poduszki boczne tylne, Światła LED, Elektroniczna kontrola ciśnienia w oponach, Elektroniczny system rozdziału siły hamowania, Lampy tylne w technologii LED, System wspomagania hamowania, Asystent (czujnik) martwego pola

KOMFORT

Bluetooth, Czujniki parkowania przednie, Czujniki parkowania tylne, Elektryczne szyby przednie, Elektryczne szyby tylne, Elektrycznie ustawiane fotele, Gniazdo USB, Kamera cofania, Klimatyzacja dwustrefowa, Nawigacja GPS, Podgrzewane lusterka boczne, Podgrzewane przednie siedzenia, System Start-Stop, Tapicerka skórzana, Tempomat aktywny, Wielofunkcyjna kierownica, Wspomaganie kierownicy, Dźwignia zmiany biegów wykończona skórą, Lusterka boczne składane elektrycznie, Felgi aluminiowe 18, Podłokietniki - przód, Podłokietniki - tył, Cyfrowy kluczyk, Dynamiczne światła doświetlające zakręty, Zestaw głośnomówiący, Keyless Go, Światła do jazdy dziennej diodowe LED, Regul. elektr. podparcia lędźwiowego - kierowca, Regul. elektr. podparcia lędźwiowego - pasażer, Ekran dotykowy, Elektrycznie sterowana klapa bagażnika, Rolety przeciwsłoneczne tylnych szyb, System audio premium

INNE

Interfejs Android Auto, Interfejs Apple CarPlay, RSA - System rozpoznawania znaków drogowych, RCTA - System ostrzegania o ruchu poprzecznym z tyłu pojazdu i 4 więcej

KONTAKT Z DORADCĄ

Adam Nowacki

Doradca ds. sprzedaży samochodów używanych

699 589 745

adam.nowacki@toyotawalder.pl

DILER

Toyota Walder Bydgoszcz

Bydgoszcz, ul. Fordońska 38

www.uzywane.toyotawalder.pl

(48) 699 586 787

uzywane_115@toyotawalder.pl

Poniedziałek - Piątek: 08:00-18:00
Sobota: 09:00-15:00



CHARAKTERYSTYKA POJAZDU

POJEMNOŚĆ 1 969 cm^3	ROK PRODUKCJI 2018
DATA PIERWSZEJ REJESTRACJI 2018-03-08	PRZEBIEG 293 864 km
MOC 190 KM	RODZAJ NADWOZIA Kombi
RODZAJ PALIWA Diesel	KOLOR NADWOZIA Szary Metalik
SKRZYNIA BIEGÓW Automatyczna	LICZBA DRZWI/MIEJSC 5/5
NR SYSTEMOWY #405883	VIN/NUMER REJESTRACYJNY YV1PZA8BCJ1032250/ ZS623PC

Sprawdzony stan techniczny

Udokumentowana historia auta

DATA UTWORZENIA
23:16 24.11.2026