Toyota
Pewne Auto



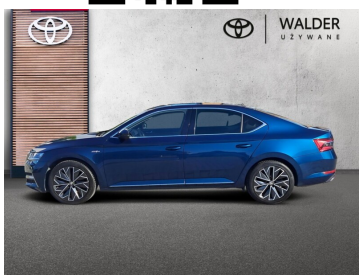



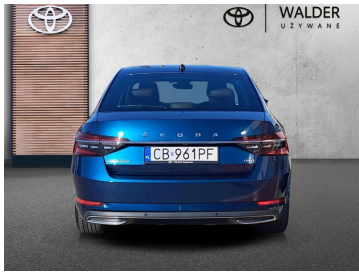

Škoda Superb

LAURIN&KLEMENT, 200KM, DSG, 4X4, Salon PL, Po serwisie, FV23%

116 500 zł brutto

Numer klucza: 23

DATA UTWORZENIA
21:33 24.11.2026

Toyota
Pewne Auto

WYPOSAŻENIE

BEZPIECZEŃSTWO

ABS, ASR (kontrola trakcji), Asystent pasa ruchu, Czujnik zmierzchu, ESP (stabilizacja toru jazdy), Isofix, Kurtyny powietrzne, Poduszki boczne przednie, Poduszki boczne tylne, Światła LED, Światła przeciwmgielne, Elektroniczna kontrola ciśnienia w oponach, Elektroniczny system rozdziału siły hamowania, Lampy tylne w technologii LED, System wspomagania hamowania, Asystent hamowania - Brake Assist, Aktywny asystent hamowania awaryjnego, Kontrola odległości

KOMFORT

Asystent parkowania, Bluetooth, Czujniki parkowania przednie, Czujniki parkowania tylne, Elektryczne szyby przednie, Elektryczne szyby tylne, Elektrycznie ustawiane fotele, Elektrycznie ustawiane lusterka, Gniazdo USB, Kamera cofania, Klimatyzacja dwustrefowa, Nawigacja GPS, Podgrzewane lusterka boczne, Podgrzewane przednie siedzenia, System Start-Stop, Tapicerka skórzana, Tempomat aktywny, Wielofunkcyjna kierownica, Wspomaganie kierownicy, Kierownica ogrzewana, Kierownica skórzana, Felgi aluminiowe 18, Podłokietniki - przód, Podłokietniki - tył, Cyfrowy kluczyk, Dynamiczne światła doświetlające zakręty, Keyless Go, Regul. elektr. podparcia lędźwiowego - kierowca, Ekran dotykowy, Głosowe sterowanie funkcjami pojazdu, Oświetlenie ambientowe (jednokolorowe / wielokolorowe), System audio premium

INNE

Interfejs Android Auto, Interfejs Apple CarPlay, RSA - System rozpoznawania znaków drogowych, Uruchamianie silnika bez użycia kluczyków, Keyless Entry, Elektryczny hamulec postojowy, Asystent świateł drogowych

KONTAKT Z DORADCĄ

Agata Pytlinska
Doradca ds. sprzedaży samochodów używanych

+48 699 589 745
agata.pytlinska@toyotawalder.pl

DILER

Toyota Walder Bydgoszcz
Bydgoszcz, ul. Fordońska 38

www.uzywane.toyotawalder.pl
(48) 699 586 787
uzywane_115@toyotawalder.pl
Poniedziałek - Piątek: 08:00-18:00
Sobota: 09:00-15:00



CHARAKTERYSTYKA POJAZDU

POJEMNOŚĆ 1 968 cm^3	ROK PRODUKCJI 2023
DATA PIERWSZEJ REJESTRACJI 2023-02-23	PRZEBIEG 117 356 km
MOC 200 KM	RODZAJ NADWOZIA Sedan
RODZAJ PALIWA Diesel	KOLOR NADWOZIA Niebieski Perłowy
SKRZYNIA BIEGÓW Automatyczna	LICZBA DRZWI/MIEJSC 5/5
NR SYSTEMOWY #420108	VIN/NUMER REJESTRACYJNY TMBCR7NP1P7034239/ CB961PF

Sprawdzony stan techniczny

Udokumentowana historia auta

DATA UTWORZENIA
21:33 24.11.2026