Toyota
Pewne Auto




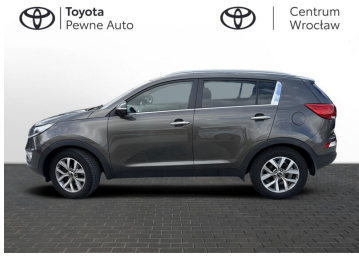





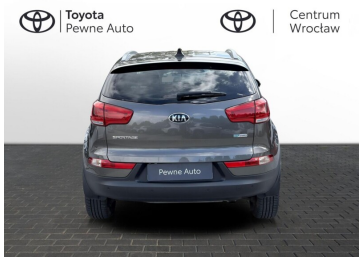


# Kia Sportage

## 1.6 GDI Business Line 2WD

## 44 900 zł brutto

DATA UTWORZENIA
22:52 25.11.2026

Toyota Pewne Auto

## WYPOSAŻENIE

### BEZPIECZEŃSTWO

ABS, ASR (kontrola trakcji), Czujnik deszczu, ESP (stabilizacja toru jazdy), Isofix, Poduszka powietrzna kierowcy, Poduszka powietrzna pasażera

### KOMFORT

Bluetooth, Czujniki parkowania tylne, Elektryczne szyby przednie, Elektryczne szyby tylne, Elektrycznie ustawiane lusterka, Klimatyzacja dwustrefowa, Wielofunkcyjna kierownica, Wspomaganie kierownicy, Kierownica skórzana, Lusterka boczne składane elektrycznie, Podłokietniki - przód




## CHARAKTERYSTYKA POJAZDU

POJEMNOŚĆ
1 591 $cm^3$

ROK PRODUKCJI
2015

DATA PIERWSZEJ REJESTRACJI
2015-04-21

PRZEBIEG
176 869 km

MOC
135 KM

RODZAJ NADWOZIA
Kombi

RODZAJ PALIWA
Benzyna

KOLOR NADWOZIA
Brązowy Metalik

SKRZYNIA BIEGÓW
Manualna

LICZBA DRZWI/MIEJSC
5/5

NR SYSTEMOWY
#420925

VIN/NUMER REJESTRACYJNY
U5YPC814AEL620106/ ZDR57400

## KONTAKT Z DORADCĄ

Szymon Sareńcza
Doradca ds. sprzedaży samochodów używanych

519535423
szymon.sarencza@toyota-centrum.pl

## DILER

Toyota Wrocław - Centrum
Wrocław, Klecińska 151

www.toyota-centrum.pl
71 776 20 00
uzywane@toyota-centrum.pl
Poniedziałek - Piątek: 09:00-18:00
Sobota: 09:00-14:00

Sprawdzony stan techniczny

Udokumentowana historia auta

DATA UTWORZENIA
22:52 25.11.2026