Toyota
Pewne Auto




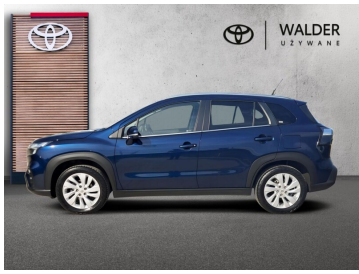








# Suzuki S-Cross

## 1.5 Dual Jet Hybrid Elegance, PL, Serwis ASO, Bezwypadkowy, Kredyt

## 83 500 zł brutto

Numer klucza: 83

DATA UTWORZENIA
04:23 25.11.2026

Toyota Pewne Auto

## WYPOSAŻENIE

### BEZPIECZEŃSTWO

ABS, ASR (kontrola trakcji), Asystent pasa ruchu, Czujnik deszczu, Czujnik zmierzchu, ESP (stabilizacja toru jazdy), Isofix, Poduszka powietrzna kierowcy, Poduszka powietrzna pasażera, Światła do jazdy dziennej, Asystent hamowania - Brake Assist, System ostrzegający o możliwej kolizji, Asystent (czujnik) martwego pola

### KOMFORT

Bluetooth, Czujniki parkowania przednie, Czujniki parkowania tylne, Elektryczne szyby przednie, Elektryczne szyby tylne, Elektrycznie ustawiane lusterka, Gniazdo USB, Kamera cofania, Klimatyzacja automatyczna, Podgrzewane lusterka boczne, Podgrzewane przednie siedzenia, Tempomat aktywny, Wielofunkcyjna kierownica, Wspomaganie kierownicy, Podgrzewany fotel pasażera, Felgi aluminiowe 17, Keyless Go, Ekran dotykowy

### INNE

Interfejs Android Auto, Interfejs Apple CarPlay, Uruchamianie silnika bez użycia kluczyków, Keyless Entry




## CHARAKTERYSTYKA POJAZDU

| | |
|---|---|
| POJEMNOŚĆ<br>1 462 $cm^3$ | ROK PRODUKCJI<br>2023 |
| DATA PIERWSZEJ REJESTRACJI<br>2023-09-12 | PRZEBIEG<br>54 932 km |
| MOC<br>116 KM | RODZAJ NADWOZIA<br>Hatchback |
| RODZAJ PALIWA<br>Hybryda | KOLOR NADWOZIA<br>Niebieski Metalik |
| SKRZYNIA BIEGÓW<br>Automatyczna | LICZBA DRZWI/MIEJSC<br>5/5 |
| NR SYSTEMOWY<br>#423103 | VIN/NUMER REJESTRACYJNY<br>TSMJYAH2S00A95926/ GA779KM |

## KONTAKT Z DORADCĄ

Tomasz Wawrzyniak
Specjalista ds. sprzedaży samochodów używanych

+48 739 106 053
tomasz.wawrzyniak@toyotawalder.pl

## DILER

Toyota Walder Gdynia Chwaszczyno
Chwaszczyno, ul. Oliwska 58

www.uzywane.toyotawalder.pl
+48 739 106 067
uzywane_015@toyotawalder.pl
Poniedziałek - Piątek: 08:00-18:00
Sobota: 08:00-15:00

Gwarancja 12 mc

Sprawdzony stan techniczny

Udokumentowana historia auta

DATA UTWORZENIA
04:23 25.11.2026