Toyota
Pewne Auto



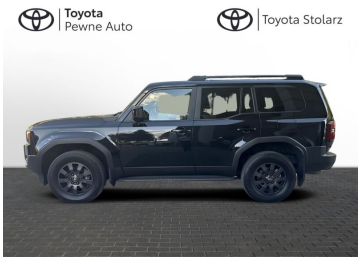



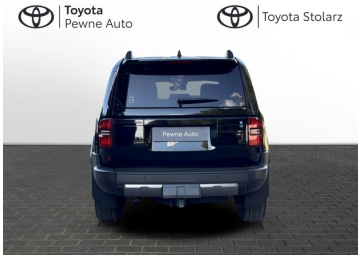

Toyota Land Cruiser

Cesja Toyota Land Cruiser Invincible 4X4 2.8 Diesel 205 KM FV23%

326 545 zł brutto

Numer klucza: #7

DATA UTWORZENIA
11:52 25.11.2026

Toyota Pewne Auto

WYPOSAŻENIE

BEZPIECZEŃSTWO

ABS, ASR (kontrola trakcji), Asystent pasa ruchu, Czujnik deszczu, Czujnik zmierzchu, ESP (stabilizacja toru jazdy), Isofix, Kurtyny powietrzne, Ogranicznik prędkości, Poduszka powietrzna chroniąca kolana, Poduszka powietrzna kierowcy, Poduszka powietrzna pasażera, Poduszki boczne przednie, Poduszki boczne tylne, Światła LED, Światła do jazdy dziennej, Światła przeciwmgielne, Elektroniczna kontrola ciśnienia w oponach, Elektroniczny system rozdziału siły hamowania, Lampy tylne w technologii LED, System wspomagania hamowania, Boczna poduszka powietrzna kierowcy, Kurtyny powietrzne - tył, Asystent hamowania - Brake Assist, Aktywny asystent hamowania awaryjnego, System powiadamiania o wypadku, System ostrzegający o możliwej kolizji, Kontrola odległości, Oświetlenie adaptacyjne, Poduszki powietrzne czołowe - tył, Asystent zapobiegania kolizjom na skrzyżowaniu, Aktywny asystent zmiany pasa ruchu, Asystent (czujnik) martwego pola

KOMFORT

Bluetooth, Czujniki parkowania przednie, Czujniki parkowania tylne, Elektryczne szyby przednie, Elektryczne szyby tylne, Elektrycznie ustawiane lusterka, Gniazdo USB, Hak, Kamera cofania, Nawigacja GPS, Podgrzewana przednia szyba, Podgrzewane lusterka boczne, Podgrzewane przednie siedzenia, Przyciemniane szyby, System Start-Stop, Tapicerka skórzana, Tempomat aktywny, Wielofunkcyjna kierownica, Wspomaganie kierownicy, Blokada mechanizmu różnicowego, Dźwignia zmiany biegów wykończona skórą, Fotele przednie wentylowane, Kierownica ogrzewana, Kierownica skórzana, Lusterka boczne składane elektrycznie i 30 więcej

KONTAKT Z DORADCĄ

Jakub Weselski

Doradca ds. sprzedaży samochodów używanych

723 336 338

jakub.weselski@toyota.gorzow.pl

DILER

Toyota Stolarz Sp. z o.o.

Kłodawa, ul. Parkowa 40 Wojcieszyce

www.toyota.gorzow.pl

+48 95 7297040

uzywane@toyota.gorzow.pl

Poniedziałek - Piątek: 09:00-18:00
Sobota: 09:00-14:00



CHARAKTERYSTYKA POJAZDU

POJEMNOŚĆ 2 755 cm^3	ROK PRODUKCJI 2024
PRZEBIEG 23 365 km	MOC 205 KM
RODZAJ NADWOZIA SUV	RODZAJ PALIWA Diesel
KOLOR NADWOZIA Czarny	SKRZYNIA BIEGÓW Automatyczna
LICZBA DRZWI/MIEJSC 5/5	NR SYSTEMOWY #423871

VIN/NUMER REJESTRACYJNY
JTEARDAJ705006630/
WF957CE

Sprawdzony stan techniczny

Udokumentowana historia auta

DATA UTWORZENIA
11:52 25.11.2026

Toyota
Pewne Auto

DODATKOWE AKCESORIA DO DOKUPIENIA DLA SAMOCHODU

Toyota Land Cruiser 2.8 Diesel JTEARDAJ705006630

	Bagażnik rowerowy na hak VeloCompact - 2 rowery Bagaż	2 838 zł
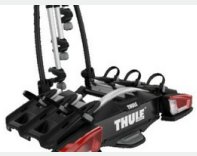	Bagażnik rowerowy na hak VeloCompact - 3 rowery Bagaż	3 288 zł
	Dywaniki welurowe 1st edition Dywaniki / Wykładziny	361 zł
	Dywaniki welurowe 1st edition Dywaniki / Wykładziny	405 zł
	Dywanik welurowy 3-go rzędu Dywaniki / Wykładziny	258 zł
	Zestaw kosmetyków samochodowych Toyoty Kosmetyki	201 zł
	Osłony przeciw błotne - First Edition Nadwozie	1 761 zł
	Apteczka DIN13164 APTECZKI/Bezpieczeństwo	61 zł

Toyota Stolarz Sp. z o.o.
Kłodawa, ul. Parkowa 40 Wojcieszyce

+48 95 7297040
uzywane@toyota.gorzow.pl