Toyota
Pewne Auto



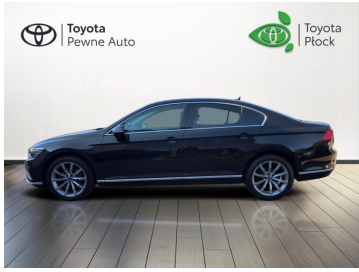

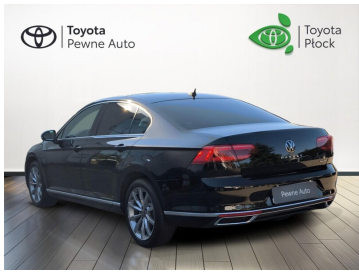



Volkswagen Passat

Volkswagen Passat 2.0 TDI Elegance 4Motion | FV 23% | Salon Polska

99 800 zł brutto

Numer klucza: 66

DATA UTWORZENIA
22:46 24.11.2026

Toyota
Pewne Auto

WYPOSAŻENIE

BEZPIECZEŃSTWO

ABS, ASR (kontrola trakcji), Asystent pasa ruchu, Czujnik deszczu, Czujnik zmierzchu, ESP (stabilizacja toru jazdy), Isofix, Ogranicznik prędkości, Poduszka powietrzna kierowcy, Poduszka powietrzna pasażera, Światła LED, Światła do jazdy dziennej, Światła przeciwmgielne, Elektroniczna kontrola ciśnienia w oponach, Elektroniczny system rozdziału siły hamowania, Lampy doświetlające zakręt, Lampy tylne w technologii LED, System wspomagania hamowania, Kurtyny powietrzne - tył, Aktywny asystent hamowania awaryjnego, System powiadamiania o wypadku, System ostrzegający o możliwej kolizji, Aktywny asystent zmiany pasa ruchu

KOMFORT

Bluetooth, Czujniki parkowania tylne, Elektryczne szyby przednie, Elektryczne szyby tylne, Elektrycznie ustawiane lusterka, Gniazdo USB, Kamera cofania, Klimatyzacja automatyczna, Łopatki zmiany biegów, Nawigacja GPS, Podgrzewane lusterka boczne, Podgrzewane przednie siedzenia, Przyciemniane szyby, System Start-Stop, Tempomat, Wielofunkcyjna kierownica, Wspomaganie kierownicy, Dźwignia zmiany biegów wykończona skórą, Kierownica ogrzewana, Kierownica skórzana, Podgrzewany fotel pasażera, Sportowe fotele - przód, Tapicerka Alcantara, Tryby jazdy, Elektrycznie ustawiany fotel kierowcy, Felgi aluminiowe 18, Szyberdach szklany - przesuwny i uchylny ręcznie, Kamera panoramiczna 360, Podłokietniki - przód, Podłokietniki - tył, Oświetlenie drogi do domu, Zestaw głośnomówiący, Keyless Go, Światła do jazdy dziennej diodowe LED, Regul. elektr. podparcia lędźwiowego - pasażer, Kierownica sportowa, Ekran dotykowy i 7 więcej

KONTAKT Z DORADCĄ

Toyota Płock
Doradca ds. Sprzedaży Samochodów Używanych

242697770
uzywane@toyota-plock.pl

DILER

Toyota Płock
Płock, Kutnowska 20

www.toyota-plock.pl
+48242697770 +48735252553 +48735253666 +48532189999
uzywane@toyota-plock.pl
Poniedziałek - Piątek: 08:00-18:00
Sobota: 09:00-14:00



CHARAKTERYSTYKA POJAZDU

POJEMNOŚĆ
1 968 cm^3

ROK PRODUKCJI
2022

DATA PIERWSZEJ REJESTRACJI
2022-12-28

PRZEBIEG
128 305 km

MOC
200 KM

RODZAJ NADWOZIA
Sedan

RODZAJ PALIWA
Diesel

KOLOR NADWOZIA
Czarny Metalik

SKRZYNIA BIEGÓW
Automatyczna

LICZBA DRZWI/MIEJSC
4/5

NR SYSTEMOWY
#425925

VIN/NUMER REJESTRACYJNY
WVWZZZ3CZNE083023/ WN9439R

Sprawdzony stan techniczny

Udokumentowana historia auta

DATA UTWORZENIA
22:46 24.11.2026