Toyota
Pewne Auto



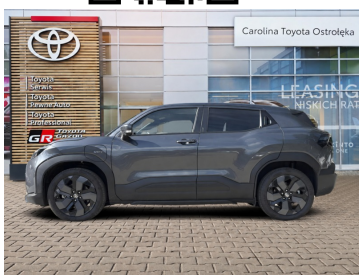





Toyota Urban Cruiser

Toyota Urban Cruiser 61kWh Executive | Salon Polska | Bezwypadkowy

147 500 zł brutto

Numer klucza: 113

DATA UTWORZENIA
04:49 25.11.2026

Toyota
Pewne Auto

WYPOSAŻENIE

BEZPIECZEŃSTWO

ABS, ASR (kontrola trakcji), Asystent pasa ruchu, Czujnik deszczu, Czujnik zmierzchu, ESP (stabilizacja toru jazdy), Isofix, Kurtyny powietrzne, Ogranicznik prędkości, Poduszka powietrzna chroniąca kolana, Poduszka powietrzna kierowcy, Poduszka powietrzna pasażera, Poduszki boczne przednie, Poduszki boczne tylne, Światła LED, Światła przeciwmgielne, Elektroniczna kontrola ciśnienia w oponach, Elektroniczny system rozdziału siły hamowania, Lampy doświetlające zakręt, Lampy tylne w technologii LED, Poduszka kolan pasażera, Spryskiwacze reflektorów, System wspomagania hamowania, Boczna poduszka powietrzna kierowcy, Asystent hamowania - Brake Assist, System powiadamiania o wypadku, System ostrzegający o możliwej kolizji, Kontrola odległości, Asystent zapobiegania kolizjom na skrzyżowaniu, Aktywny asystent zmiany pasa ruchu, Asystent (czujnik) martwego pola

KOMFORT

Asystent parkowania, Bluetooth, Czujniki parkowania przednie, Czujniki parkowania tylne, Elektryczne szyby przednie, Elektryczne szyby tylne, Elektrycznie ustawiane fotele, Elektrycznie ustawiane lusterka, Gniazdo USB, Kamera cofania, Klimatyzacja automatyczna, Nawigacja GPS, Podgrzewana przednia szyba, Podgrzewane lusterka boczne, Podgrzewane przednie siedzenia, Przyciemniane szyby, System Start-Stop, Tempomat aktywny, Wielofunkcyjna kierownica, Wspomaganie kierownicy, Kierownica ogrzewana, Kierownica skórzana, Lusterka boczne składane elektrycznie, Wspomaganie ruszania pod górę, Tryby jazdy, Elektrycznie ustawiany fotel kierowcy, Felgi aluminiowe 19 i 22 więcej

KONTAKT Z DORADCĄ

Artur Kraszewski
Doradca ds. sprzedaży samochodów używanych

+48 576966300
artur.kraszewski@toyotaostroleka.pl

DILER

Toyota Ostrołęka Carolina Car Company
Ostrołęka, ul. Warszawska 36

www.toyotaostroleka.pl
+48 297 66 42 33 576966300 698612066
INFO@TOYOTAOSTROLEKA.PL
Poniedziałek - Piątek: 08:00-18:00
Sobota: 09:00-14:00



CHARAKTERYSTYKA POJAZDU

POJEMNOŚĆ
-

ROK PRODUKCJI
2026

DATA PIERWSZEJ REJESTRACJI
2026-06-01

PRZEBIEG
1 719 km

MOC
174 KM

RODZAJ NADWOZIA
Hatchback

RODZAJ PALIWA
Elektryczny

KOLOR NADWOZIA
Szary Metalik

SKRZYNIA BIEGÓW
Automatyczna

LICZBA DRZWI/MIEJSC
5/5

NR SYSTEMOWY
#426855

VIN/NUMER REJESTRACYJNY
JTDPC2AS400118554/
WO93613

Sprawdzony stan techniczny

Udokumentowana historia auta

DATA UTWORZENIA
04:49 25.11.2026