Toyota
Pewne Auto



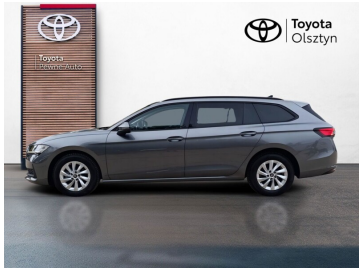





Škoda Superb

Škoda Superb 1.5 TSI mHEV Essence DSG

Cena przed obniżką: ~~113 900 zł~~

Oszczędzasz: 2 000 zł

Cena aktualna:

111 900 zł brutto

Najniższa cena z 30 dni przed obniżką: ~~113 900 zł~~

Numer klucza: 110

DATA UTWORZENIA
22:44 25.11.2026

Toyota
Pewne Auto

WYPOSAŻENIE

BEZPIECZEŃSTWO

ABS, ASR (kontrola trakcji), Czujnik deszczu, Czujnik zmierzchu, Poduszka powietrzna chroniąca kolana, Poduszka powietrzna pasażera, Światła LED, Światła do jazdy dziennej, Elektroniczna kontrola ciśnienia w oponach, Elektroniczny system rozdziału siły hamowania, System ostrzegający o możliwej kolizji, Asystent zapobiegania kolizjom na skrzyżowaniu, Aktywny asystent zmiany pasa ruchu

KOMFORT

Bluetooth, Czujniki parkowania tylne, Elektryczne szyby przednie, Elektryczne szyby tylne, Elektrycznie ustawiane lusterka, Gniazdo USB, Klimatyzacja dwustrefowa, Podgrzewane lusterka boczne, Podgrzewane przednie siedzenia, Tempomat aktywny, Wspomaganie kierownicy, Dźwignia zmiany biegów wykończona skórą, Kierownica skórzana, Podgrzewany fotel pasażera, Felgi aluminiowe 16, Cyfrowy kluczyk, Zestaw głośnomówiący, Światła do jazdy dziennej diodowe LED, Ekran dotykowy

INNE

Interfejs Android Auto, Interfejs Apple CarPlay, Uruchamianie silnika bez użycia kluczyków, Elektryczny hamulec postojowy, Asystent świateł drogowych

KONTAKT Z DORADCĄ

Wojciech Waruszewski
Doradca ds. sprzedaży samochodów używanych

882326448
w.waruszewski@toyota-olsztyn.pl

DILER

Toyota Olsztyn
Olsztyn, Al. Obrońców Tobruku 11

www.toyota-olsztyn.pl
+48 89 521 49 90
uzywane@toyota-olsztyn.pl
Poniedziałek - Piątek: 08:00-18:00
Sobota: 08:00-14:00



CHARAKTERYSTYKA POJAZDU

POJEMNOŚĆ
1 498 cm^3

ROK PRODUKCJI
2025

DATA PIERWSZEJ REJESTRACJI
2025-11-17

PRZEBIEG
44 043 km

MOC
150 KM

RODZAJ NADWOZIA
Kombi

RODZAJ PALIWA
Benzyna

KOLOR NADWOZIA
Szary Metalik

SKRZYNIA BIEGÓW
Automatyczna

LICZBA DRZWI/MIEJSC
5/5

NR SYSTEMOWY
#429353

VIN/NUMER REJESTRACYJNY
TMBJN8NZXSC056038/
PK8082T

Sprawdzony stan techniczny

Udokumentowana historia auta

DATA UTWORZENIA
22:44 25.11.2026