Toyota
Pewne Auto



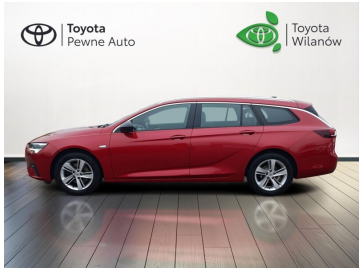



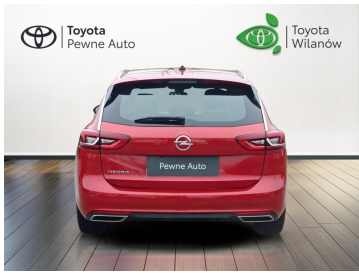

Opel Insignia

2.0 CDTI Business Elegance S&S / Automat / Salon Polska / FV23%

58 900 zł brutto

Numer klucza: 28

DATA UTWORZENIA
21:56 24.11.2026

Toyota Pewne Auto

WYPOSAŻENIE

BEZPIECZEŃSTWO

ABS, ASR (kontrola trakcji), Asystent pasa ruchu, Czujnik deszczu, Czujnik zmierzchu, ESP (stabilizacja toru jazdy), Isofix, Kurtyny powietrzne, Ogranicznik prędkości, Poduszka powietrzna chroniąca kolana, Poduszka powietrzna kierowcy, Poduszka powietrzna pasażera, Poduszki boczne przednie, Światła LED, Elektroniczna kontrola ciśnienia w oponach, Elektroniczny system rozdziału siły hamowania, System wspomagania hamowania, Boczna poduszka powietrzna kierowcy, Kurtyny powietrzne - tył, Asystent hamowania - Brake Assist, Aktywny asystent hamowania awaryjnego, System ostrzegający o możliwej kolizji, Kontrola odległości, Aktywny asystent zmiany pasa ruchu, Asystent (czujnik) martwego pola

KOMFORT

Bluetooth, Czujniki parkowania przednie, Czujniki parkowania tylne, Elektryczne szyby przednie, Elektryczne szyby tylne, Elektrycznie ustawiane lusterka, Gniazdo USB, Kamera cofania, Klimatyzacja dwustrefowa, Nawigacja GPS, Podgrzewana przednia szyba, Podgrzewane lusterka boczne, Podgrzewane przednie siedzenia, Przyciemniane szyby, System Start-Stop, Tempomat, Wielofunkcyjna kierownica, Wspomaganie kierownicy, Kierownica ogrzewana, Kierownica skórzana, Lusterka boczne składane elektrycznie, Podgrzewany fotel pasażera, Pamięć ustawień fotela kierowcy i pasażera, Tapicerka częściowo skórzana, Wspomaganie ruszania pod górę, Elektrycznie ustawiany fotel kierowcy, Felgi aluminiowe 17, Klimatyzacja dla pasażerów z tyłu, Podłokietniki - przód, Podłokietniki - tył, Oświetlenie drogi do domu, Fotele przednie z funkcją masażu, Zestaw głośnomówiący i 12 więcej

KONTAKT Z DORADCĄ

Toyota Wilanów

Doradca ds. Sprzedaży Samochodów Używanych

223792277

uzywane@toyota-wilanow.pl

DILER

Toyota Wilanów

Warszawa, Aleksandry Z Lubomirskich Potockiej 2A, (Adama Branickiego 25)

223792277

uzywane@toyota-wilanow.pl

Poniedziałek - Piątek: 09:00-18:00
Sobota: 09:00-14:00



CHARAKTERYSTYKA POJAZDU

POJEMNOŚĆ
1 995 cm^3

ROK PRODUKCJI
2022

PRZEBIEG
142 972 km

MOC
174 KM

RODZAJ NADWOZIA
Kombi

RODZAJ PALIWA
Diesel

KOLOR NADWOZIA
Inny kolor

SKRZYNIA BIEGÓW
Automatyczna

LICZBA DRZWI/MIEJSC
5/5

NR SYSTEMOWY
#429879

VIN/NUMER REJESTRACYJNY
W0VZT8EP6N1008887/
WPR2031Y

Sprawdzony stan techniczny

Udokumentowana historia auta

DATA UTWORZENIA
21:56 24.11.2026