Toyota
Pewne Auto



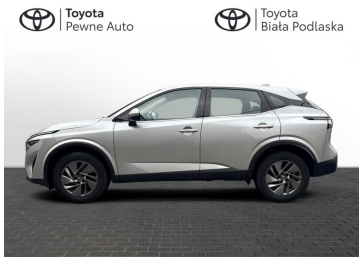



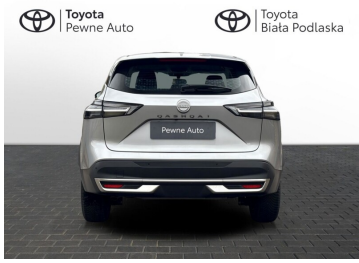

Nissan Qashqai

Nissan Qashqai,1.3 DIG-T mHEV, Acenta,Gwarancja fabryczna, FV23%

97 900 zł brutto

Numer klucza: 2

DATA UTWORZENIA
20:37 24.11.2026

Toyota
Pewne Auto

WYPOSAŻENIE

BEZPIECZEŃSTWO

ABS, Asystent pasa ruchu, Czujnik deszczu, Czujnik zmierzchu, ESP (stabilizacja toru jazdy), Isofix, Kurtyny powietrzne, Ogranicznik prędkości, Poduszka powietrzna pasażera, Poduszki boczne przednie, Poduszki boczne tylne, Światła LED, Światła do jazdy dziennej, Światła przeciwmgielne, Elektroniczna kontrola ciśnienia w oponach, Elektroniczny system rozdziału siły hamowania, Poduszka kolan pasażera, System wspomagania hamowania, Boczna poduszka powietrzna kierowcy, System powiadamiania o wypadku, Kontrola odległości, Aktywny asystent zmiany pasa ruchu, Asystent (czujnik) martwego pola

KOMFORT

Bluetooth, Czujniki parkowania przednie, Czujniki parkowania tylne, Elektryczne szyby przednie, Elektryczne szyby tylne, Gniazdo USB, Kamera cofania, Klimatyzacja automatyczna, Nawigacja GPS, Podgrzewana przednia szyba, Podgrzewane przednie siedzenia, Przyciemniane szyby, Tempomat, Wielofunkcyjna kierownica, Wspomaganie kierownicy, Dźwignia zmiany biegów wykończona skórą, Kierownica ogrzewana, Kierownica skórzana, Lusterka boczne składane elektrycznie, Podgrzewany fotel pasażera, Wspomaganie ruszania pod górę, Felgi aluminiowe 17, Podłokietniki - przód, Podłokietniki - tył, Cyfrowy kluczyk, Oświetlenie drogi do domu, Zestaw głośnomówiący, Keyless Go, Ekran dotykowy

INNE

Interfejs Android Auto, Interfejs Apple CarPlay, RSA - System rozpoznawania znaków drogowych, Uruchamianie silnika bez użycia kluczyków, Keyless Entry, Elektryczny hamulec postojowy

KONTAKT Z DORADCĄ

Karol Waszczuk

Doradca ds. sprzedaży samochodów używanych

693289194

karol.waszczuk@toyota-bialapodlaska.com.pl

DILER

Toyota Biała Podlaska

Biała Podlaska, Piłsudskiego 35

www.toyota-bialapodlaska.com.pl

83 342 22 22 601-264-213 693-289-194

salon@toyota-bialapodlaska.com.pl

Poniedziałek - Piątek: 09:00-17:00
Sobota: 09:00-14:00

Toyota Pewne Auto | Toyota Biała Podlaska



CHARAKTERYSTYKA POJAZDU

POJEMNOŚĆ 1 332 cm^3	ROK PRODUKCJI 2025
DATA PIERWSZEJ REJESTRACJI 2025-04-25	PRZEBIEG 24 505 km
MOC 158 KM	RODZAJ NADWOZIA Hatchback
RODZAJ PALIWA Benzyna	KOLOR NADWOZIA Inny kolor
SKRZYNIA BIEGÓW Automatyczna	LICZBA DRZWI/MIEJSC 5/5
NR SYSTEMOWY #430393	VIN/NUMER REJESTRACYJNY SJNTAAJ12U2135279/ PK1266T

Sprawdzony stan techniczny

Udokumentowana historia auta

DATA UTWORZENIA
20:37 24.11.2026