Toyota
Pewne Auto





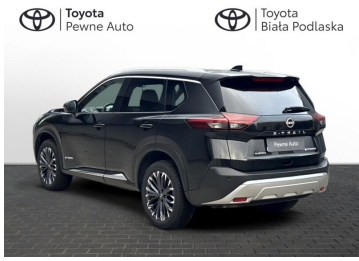



Nissan X-Trail

Nissan X-Trail,1.5 VC-T e-POWER N-Connecta e-4ORCE,Gwarancja fab.FV23%

169 900 zł brutto

Numer klucza: 18

DATA UTWORZENIA
20:35 24.11.2026

Toyota Pewne Auto

WYPOSAŻENIE

BEZPIECZEŃSTWO

ABS, Asystent pasa ruchu, Czujnik deszczu, Czujnik zmierzchu, ESP (stabilizacja toru jazdy), Isofix, Kurtyny powietrzne, Ogranicznik prędkości, Poduszka powietrzna kierowcy, Poduszka powietrzna pasażera, Poduszki boczne przednie, Światła LED, Elektroniczna kontrola ciśnienia w oponach, Lampy tylne w technologii LED, Spryskiwacze reflektorów, Kurtyny powietrzne - tył, Aktywny asystent hamowania awaryjnego, System powiadamiania o wypadku, System ostrzegający o możliwej kolizji, Asystent zapobiegania kolizjom na skrzyżowaniu, Asystent (czujnik) martwego pola

KOMFORT

Bluetooth, Czujniki parkowania przednie, Czujniki parkowania tylne, Dach panoramiczny, Elektryczne szyby przednie, Elektryczne szyby tylne, Elektrycznie ustawiane fotele, Elektrycznie ustawiane lusterka, Gniazdo USB, HUD (wyświetlacz przezierny), Kamera cofania, Podgrzewana przednia szyba, Podgrzewane lusterka boczne, Podgrzewane przednie siedzenia, Podgrzewane tylne siedzenia, Przyciemniane szyby, Tapicerka skórzana, Tempomat aktywny, Wielofunkcyjna kierownica, Wspomaganie kierownicy, Dźwignia zmiany biegów wykończona skórą, Kierownica ogrzewana, Kierownica skórzana, Lusterka boczne składane elektrycznie, Podgrzewany fotel pasażera, Pamięć ustawień fotela kierowcy i pasażera, Tryby jazdy, Elektrycznie ustawiany fotel kierowcy, Felgi aluminiowe 18, Kamera panoramiczna 360, Podłokietniki - przód, Podłokietniki - tył, Autonomiczny system kierowania, Zestaw głośnomówiący, Keyless Go, Światła do jazdy dziennej diodowe LED, Regul. elektr. podparcia lędźwiowego - kierowca i 17 więcej

KONTAKT Z DORADCĄ

Daniel Miszczuk

Doradca ds. sprzedaży samochodów używanych

601264213

daniel.miszczuk@toyota-bialapodlaska.com.pl

DILER

Toyota Biała Podlaska

Biała Podlaska, Piłsudskiego 35

www.toyota-bialapodlaska.com.pl

83 342 22 22 601-264-213 693-289-194

salon@toyota-bialapodlaska.com.pl

Poniedziałek - Piątek: 09:00-17:00
Sobota: 09:00-14:00

Toyota Pewne Auto

Toyota Biała Podlaska



CHARAKTERYSTYKA POJAZDU

POJEMNOŚĆ 1 497 cm^3	ROK PRODUKCJI 2024
DATA PIERWSZEJ REJESTRACJI 2025-01-28	PRZEBIEG 50 032 km
MOC 158 KM	RODZAJ NADWOZIA Kombi
RODZAJ PALIWA Benzyna	KOLOR NADWOZIA Inny kolor
SKRZYNIA BIEGÓW Automatyczna	LICZBA DRZWI/MIEJSC 5/7
NR SYSTEMOWY #430610	VIN/NUMER REJESTRACYJNY JN1T33TB0U0023127/ EL4LX85

Sprawdzony stan techniczny

Udokumentowana historia auta

DATA UTWORZENIA
20:35 24.11.2026