Toyota
Pewne Auto

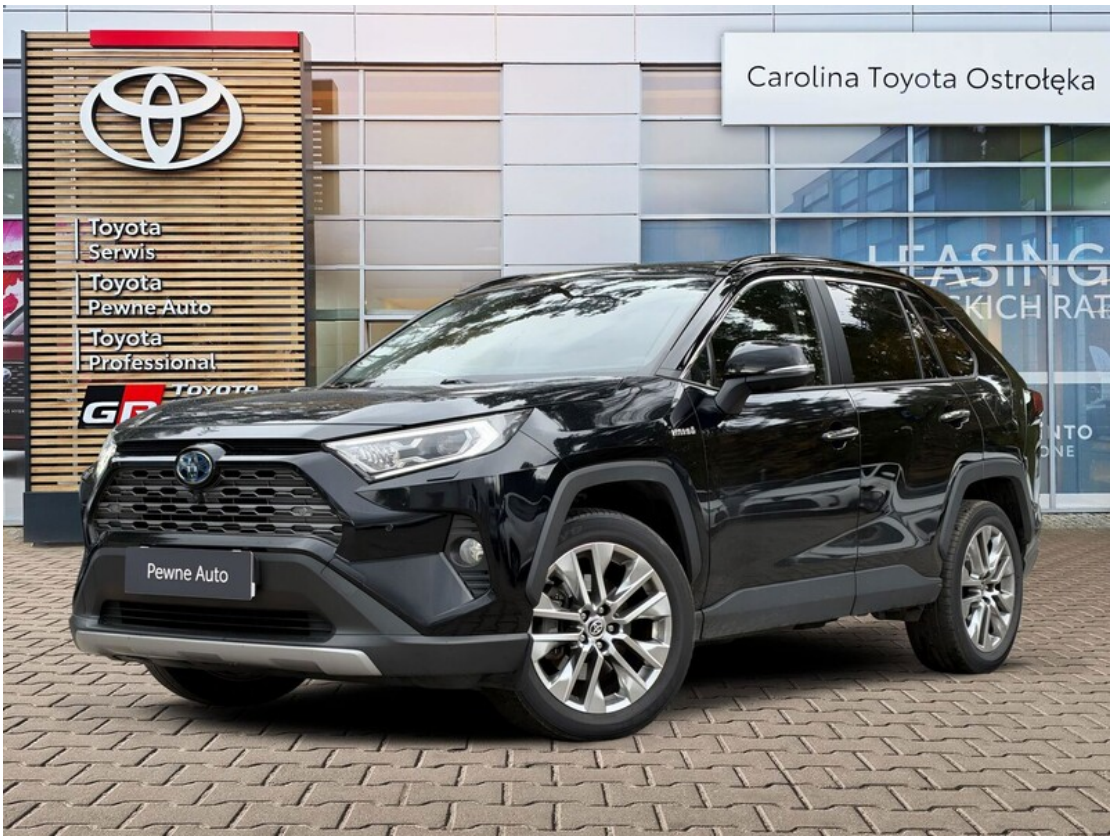


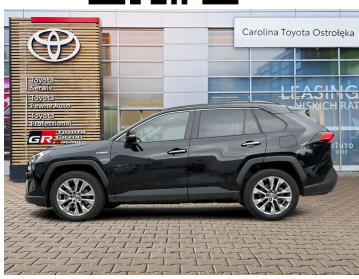


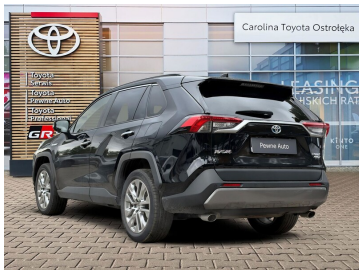


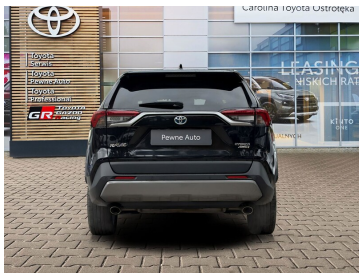

# Toyota RAV4

## 2.5 Hybrid Executive 4x4 | Salon Polska | Serwisowany ASO

## 132 900 zł brutto

Numer klucza: 113

DATA UTWORZENIA
22:34 24.11.2026

Toyota
Pewne Auto

# WYPOSAŻENIE

## BEZPIECZEŃSTWO

ABS, ASR (kontrola trakcji), Asystent pasa ruchu, Czujnik deszczu, Czujnik zmierzchu, ESP (stabilizacja toru jazdy), Isofix, Kurtyny powietrzne, Poduszka powietrzna chroniąca kolana, Poduszka powietrzna kierowcy, Poduszka powietrzna pasażera, Poduszki boczne przednie, Światła LED, Światła do jazdy dziennej, Światła przeciwmgielne

## KOMFORT

Bluetooth, Czujniki parkowania tylne, Elektryczne szyby przednie, Elektryczne szyby tylne, Elektrycznie ustawiane lusterka, Gniazdo USB, Kamera cofania, Klimatyzacja automatyczna, Podgrzewane lusterka boczne, Wielofunkcyjna kierownica, Wspomaganie kierownicy

# KONTAKT Z DORADCĄ


Artur Kraszewski
Doradca ds. sprzedaży samochodów używanych

+48 576966300
artur.kraszewski@toyotaostroleka.pl


# DILER


Toyota Ostrołęka Carolina Car Company
Ostrołęka, ul. Warszawska 36

www.toyotaostroleka.pl
+48 297 66 42 33 576966300 698612066
INFO@TOYOTAOSTROLEKA.PL
Poniedziałek - Piątek: 08:00-18:00
Sobota: 09:00-14:00


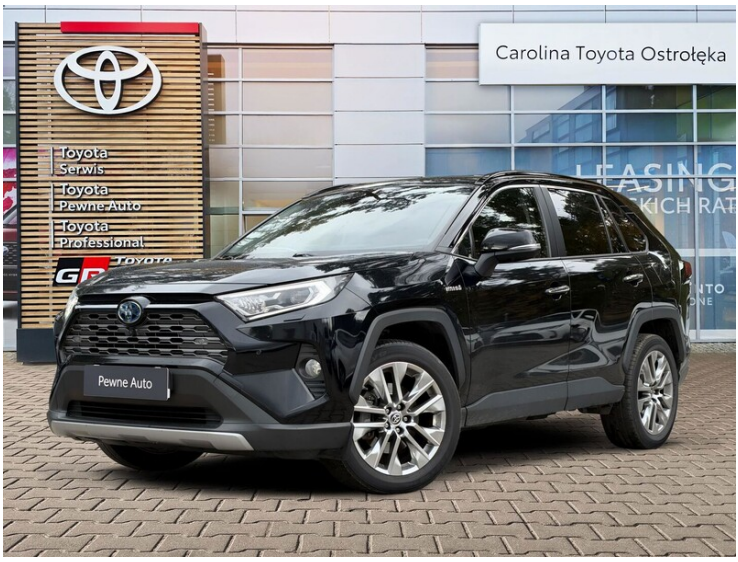


# CHARAKTERYSTYKA POJAZDU

POJEMNOŚĆ
2 487 $cm^3$

ROK PRODUKCJI
2021

DATA PIERWSZEJ REJESTRACJI
2021-03-10

PRZEBIEG
101 023 km

MOC
222 KM

RODZAJ NADWOZIA
SUV

RODZAJ PALIWA
Hybryda

KOLOR NADWOZIA
Czarny Metalik

SKRZYNIA BIEGÓW
Automatyczna (CVT, eCVT)

LICZBA DRZWI/MIEJSC
5/5

NR SYSTEMOWY
#435879

VIN/NUMER REJESTRACYJNY
JTMD63FV00D021928/ WOS87575

Sprawdzony stan techniczny

Udokumentowana historia auta

DATA UTWORZENIA
22:34 24.11.2026

Toyota
Pewne Auto

DODATKOWE AKCESORIA DO DOKUPIENIA DLA SAMOCHODU

## Toyota RAV4 2.5 Hybryda JTMD63FV00D021928

| | | |
|---|---|---|
|  | Bagażnik rowerowy na hak VeloCompact - 2 rowery<br>Bagaż | 2 838 zł |
| 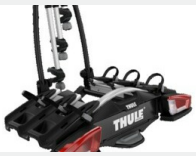 | Bagażnik rowerowy na hak VeloCompact - 3 rowery<br>Bagaż | 3 288 zł |
|  | Bagażnik dachowy na relingi<br>Bagaż | 1 712 zł |
|  | Dywaniki welurowe kpl 830gr<br>Dywaniki / Wykładziny | 476 zł |
|  | Wykładzina bagażnika<br>Dywaniki / Wykładziny | 402 zł |
|  | Wykładzina ochronna tylnych siedzeń<br>Dywaniki / Wykładziny | 440 zł |
|  | Dywaniki gumowe (czarne)<br>Dywaniki / Wykładziny | 372 zł |
|  | Dywaniki welurowe GR Sport<br>Dywaniki / Wykładziny | 387 zł |
|  | Nakładki progowe Adventure<br>Stylizacja / Tuning | 988 zł |
|  | Zestaw kosmetyków samochodowych Toyoty<br>Kosmetyki | 201 zł |

Toyota Ostrołęka Carolina Car Company
Ostrołęka, ul. Warszawska 36

+48 297 66 42 33 576966300 698612066
INFO@TOYOTAOSTROLEKA.PL

Toyota
Pewne Auto

DODATKOWE AKCESORIA DO DOKUPIENIA DLA SAMOCHODU

## Toyota RAV4 2.5 Hybryda JTMD63FV00D021928

| | | |
|---|---|---|
|  | Chlapacze - komplet<br>Nadwozie | 487 zł |
|  | Folia ochronna na zderzak tylny<br>Nadwozie | 299 zł |
|  | Owiewki szyb bocznych<br>Nadwozie | 1 416 zł |
|  | Folia ochronna na zderzak tylny<br>Nadwozie | 299 zł |
|  | Apteczka DIN13164<br>APTECZKI/Bezpieczeństwo | 61 zł |

Toyota Ostrołęka Carolina Car Company
Ostrołęka, ul. Warszawska 36

+48 297 66 42 33 576966300 698612066
INFO@TOYOTAOSTROLEKA.PL