Toyota
Pewne Auto



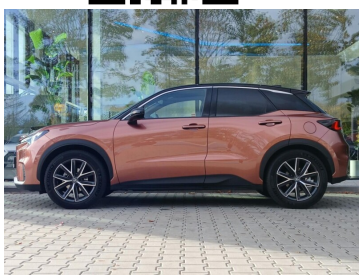





Lexus LBX

LBX | 4x4 | Cool | FV23% | Salon PL | Serwis ASO | 1 właściciel |

KINTO UŻYWANE
dla Firmy

1 502 zł
netto / mies.

KINTO UŻYWANE
dla Ciebie

1 846 zł
brutto / mies.

KINTO

Okres finansowania 36 mies.
Wpłata własna 15%
Limit 15 000 km

156 900 zł brutto

Numer klucza: 39C

DATA UTWORZENIA
22:37 24.11.2026

Toyota
Pewne Auto

WYPOSAŻENIE

BEZPIECZEŃSTWO

ABS, ASR (kontrola trakcji), Asystent pasa ruchu, Czujnik deszczu, Czujnik zmierzchu, ESP (stabilizacja toru jazdy), Isofix, Kurtyny powietrzne, Ogranicznik prędkości, Poduszka powietrzna chroniąca kolana, Poduszka powietrzna kierowcy, Poduszka powietrzna pasażera, Poduszki boczne przednie, Poduszki boczne tylne, Światła LED, Światła do jazdy dziennej, Światła przeciwmgielne, Elektroniczna kontrola ciśnienia w oponach, Elektroniczny system rozdziału siły hamowania, Lampy tylne w technologii LED, Spryskiwacze reflektorów, System wspomagania hamowania, Boczna poduszka powietrzna kierowcy, Asystent hamowania - Brake Assist, Aktywny asystent hamowania awaryjnego, System powiadamiania o wypadku, System ostrzegający o możliwej kolizji, Kontrola odległości, Oświetlenie adaptacyjne, Aktywny asystent zmiany pasa ruchu, Asystent (czujnik) martwego pola

KOMFORT

Asystent parkowania, Bluetooth, Czujniki parkowania przednie, Czujniki parkowania tylne, Elektryczne szyby przednie, Elektryczne szyby tylne, Elektrycznie ustawiane fotele, Elektrycznie ustawiane lusterka, Gniazdo USB, Kamera cofania, Klimatyzacja dwustrefowa, Łopatki zmiany biegów, Nawigacja GPS, Podgrzewane lusterka boczne, Podgrzewane przednie siedzenia, Przyciemniane szyby, Tempomat aktywny, Wielofunkcyjna kierownica, Wspomaganie kierownicy, Dźwignia zmiany biegów wykończona skórą, Kierownica ogrzewana, Kierownica skórzana, Lusterka boczne składane elektrycznie, Podgrzewany fotel pasażera, Pamięć ustawień fotela kierowcy i pasażera, Tapicerka Alcantara i 29 więcej

KONTAKT Z DORADCĄ

Dawid Niewiadomski
Doradca ds. Sprzedaży Samochodów Używanych

+48 572 080 976
dawid.niewiadomski@toyocar.pl

DILER

Toyota Poznań - Ławica
Poznań, Bukowska 279

www.toyotamikolajczak.pl
61 200 2015
uzywane.poznan@toyocar.pl
Poniedziałek - Piątek: 09:00-18:00
Sobota: 09:00-15:00



CHARAKTERYSTYKA POJAZDU

POJEMNOŚĆ 1 490 cm^3	ROK PRODUKCJI 2025
DATA PIERWSZEJ REJESTRACJI 2025-06-26	PRZEBIEG 15 820 km
MOC 136 KM	RODZAJ NADWOZIA Hatchback
RODZAJ PALIWA Hybryda	KOLOR NADWOZIA Złoty Metalik
SKRZYNIA BIEGÓW Automatyczna	LICZBA DRZWI/MIEJSC 5/5
NR SYSTEMOWY #436444	VIN/NUMER REJESTRACYJNY JTHABABE701003080/ WE7HM73

Gwarancja 24 mc

Sprawdzony stan techniczny

Udokumentowana historia auta

DATA UTWORZENIA
22:37 24.11.2026