Toyota
Pewne Auto







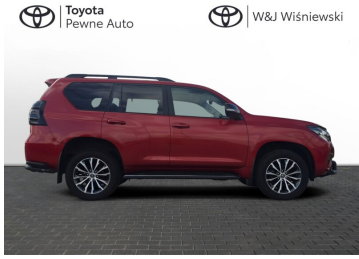

Toyota Land Cruiser

Toyota Land Cruiser 2.8 Executive + VIP

249 900 zł brutto

DATA UTWORZENIA
21:26 24.11.2026

Toyota Pewne Auto

WYPOSAŻENIE

BEZPIECZEŃSTWO

ABS, ASR (kontrola trakcji), Asystent pasa ruchu, Czujnik deszczu, Czujnik zmierzchu, ESP (stabilizacja toru jazdy), Isofix, Kurtyny powietrzne, Ogranicznik prędkości, Poduszka powietrzna chroniąca kolana, Poduszka powietrzna kierowcy, Poduszka powietrzna pasażera, Poduszki boczne przednie, Poduszki boczne tylne, Światła LED, Światła do jazdy dziennej, Światła przeciwmgielne, Elektroniczna kontrola ciśnienia w oponach, Elektroniczny system rozdziału siły hamowania, Lampy tylne w technologii LED, Poduszka kolan pasażera, Spryskiwacze reflektorów, System wspomagania hamowania, Boczna poduszka powietrzna kierowcy, Asystent hamowania - Brake Assist, Aktywny asystent hamowania awaryjnego, System ostrzegający o możliwej kolizji, Aktywny asystent zmiany pasa ruchu, Asystent (czujnik) martwego pola

KOMFORT

Bluetooth, Czujniki parkowania przednie, Czujniki parkowania tylne, Elektryczne szyby przednie, Elektryczne szyby tylne, Elektrycznie ustawiane fotele, Elektrycznie ustawiane lusterka, Gniazdo USB, Kamera cofania, Nawigacja GPS, Podgrzewane lusterka boczne, Podgrzewane przednie siedzenia, Podgrzewane tylne siedzenia, Przyciemniane szyby, System Start-Stop, Tempomat aktywny, Wielofunkcyjna kierownica, Wspomaganie kierownicy, Blokada mechanizmu różnicowego, Dźwignia zmiany biegów wykończona skórą, Fotele przednie wentylowane, Kierownica ogrzewana, Kierownica skórzana, Lusterka boczne składane elektrycznie, Podgrzewany fotel pasażera, Pamięć ustawień fotela kierowcy i pasażera, Tapicerka częściowo skórzana, Wspomaganie ruszania pod górę i 24 więcej

KONTAKT Z DORADCĄ

Bartosz Ciesielski

Doradca ds. sprzedaży samochodów używanych

224291605

bartosz.ciesielski@toyota-wisniewski.pl

DILER

Toyota W&J Wiśniewski

Warszawa, Izabelin, Mościska, ul. 3-go Maja 40

www.toyota-wisniewski.pl

224291605

uzywane@toyota-wisniewski.pl

Poniedziałek - Piątek: 08:00-18:00
Sobota: 09:00-15:00

Toyota Pewne Auto | W&J Wiśniewski



CHARAKTERYSTYKA POJAZDU

POJEMNOŚĆ 2 755 cm^3	ROK PRODUKCJI 2022
DATA PIERWSZEJ REJESTRACJI 2022-09-13	PRZEBIEG 94 107 km
MOC 204 KM	RODZAJ NADWOZIA SUV
RODZAJ PALIWA Diesel	KOLOR NADWOZIA Czerwony Metalik
SKRZYNIA BIEGÓW Automatyczna	LICZBA DRZWI/MIEJSC 5/5
NR SYSTEMOWY #437161	VIN/NUMER REJESTRACYJNY JTEBR3FJ705020129/ D0BANI

Gwarancja 12 mc

Sprawdzony stan techniczny

Udokumentowana historia auta

DATA UTWORZENIA
21:26 24.11.2026

Toyota
Pewne Auto

DODATKOWE AKCESORIA DO DOKUPIENIA DLA SAMOCHODU

Toyota Land Cruiser 2.8 Diesel JTEBR3FJ705020129



Bagażnik rowerowy na hak VeloCompact - 2 rowery
Bagaż

2 838 zł

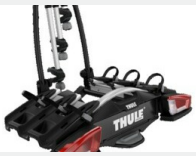

Bagażnik rowerowy na hak VeloCompact - 3 rowery
Bagaż

3 288 zł



Zestaw kosmetyków samochodowych Toyoty
Kosmetyki

201 zł



Popielniczka/schowek
Komfort

462 zł



Apteczka DIN13164
APTECZKI/Bezpieczeństwo

61 zł

Toyota W&J Wiśniewski
Warszawa, Izabelin, Mościska, ul. 3-go Maja 40

224291605
uzywane@toyota-wisniewski.pl