Toyota Pewne Auto



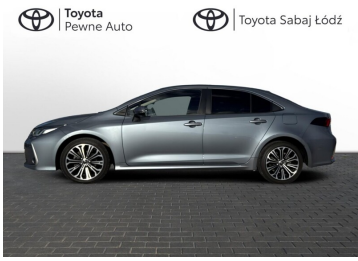





Toyota Corolla

Corolla Sedan COMFORT + STYLE + TECH 1,6 Valvematic Dual VVT-i 132 KM

69 500 zł brutto

Standard Leasing Używane

Okres finansowania: 36

Wpłata własna: 10

od 1631 /mies.

Standard Leasing - umowy leasingu operacyjnego, została oparta na założeniu: cena pojazdu 69 500,00 zł brutto, opłata wstępna 10 % i wykup 1 %, okres leasingu 36 miesięcy. W przypadku zmiany parametrów, kwota rat może ulec zmianie. Wymóg zawarcia dodatkowej umowy ubezpieczenia autocasco (AC) i z tytułu kradzieży (KR) dla leasingowanego pojazdu. Materiał nie stanowi oferty w rozumieniu Kodeksu cywilnego, ma charakter wyłącznie informacyjny i przeznaczony jest wyłącznie dla przedsiębiorców. Zgoda na udzielenie leasingu jest uzależniona od zdolności finansowej klienta ustalanej zgodnie z procedurami Leasingodawcy. Finansującym jest Toyota Leasing Polska Sp. z o. o. z siedzibą w Warszawie. Szczegóły u Dilerów marki Toyota.

DATA UTWORZENIA
22:15 24.11.2026

Toyota Pewne Auto



KONTAKT Z DORADCĄ

Damian Bartoszek
Doradca ds. sprzedaży samochodów używanych

+48 538-186-428
damian.bartoszek@toyotalodz.com.pl

DILER

Toyota Sabaj Łódź Spółka Jawna
Rzgów, ul. Łódzka 69A

www.toyotalodz.com.pl
42 225-26-00
uzywane@toyotalodz.com.pl
Poniedziałek - Piątek: 08:00-19:00
Sobota: 08:00-15:00

CHARAKTERYSTYKA POJAZDU

POJEMNOŚĆ 1 598 cm^3	ROK PRODUKCJI 2019
DATA PIERWSZEJ REJESTRACJI 2019-07-18	PRZEBIEG 87 550 km
MOC 132 KM	RODZAJ NADWOZIA Sedan
RODZAJ PALIWA Benzyna	KOLOR NADWOZIA Szary Metalik
SKRZYNIA BIEGÓW Manualna	LICZBA DRZWI/MIEJSC 4/5
NR SYSTEMOWY #437287	VIN/NUMER REJESTRACYJNY NMTBE3BE80R022800/ FMI64499

Sprawdzony stan techniczny

Udokumentowana historia auta

DATA UTWORZENIA
22:15 24.11.2026