Toyota
Pewne Auto



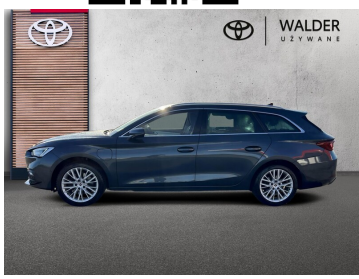





Seat Leon

Seat Leon 1.4 eHybrid Xcellence DSG

72 900 zł brutto

Numer klucza: 35

DATA UTWORZENIA
01:15 26.11.2026

Toyota Pewne Auto

WYPOSAŻENIE

BEZPIECZEŃSTWO

ABS, Czujnik zmierzchu, ESP (stabilizacja toru jazdy), Isofix, Ogranicznik prędkości, Poduszka powietrzna chroniąca kolana, Poduszka powietrzna kierowcy, Poduszka powietrzna pasażera, Poduszki boczne tylne, Światła LED, Światła przeciwmgielne, Elektroniczna kontrola ciśnienia w oponach, Elektroniczny system rozdziału siły hamowania, Kurtyny powietrzne - tył, Aktywny asystent zmiany pasa ruchu

KOMFORT

Bluetooth, Czujniki parkowania przednie, Czujniki parkowania tylne, Elektryczne szyby przednie, Elektryczne szyby tylne, Elektrycznie ustawiane fotele, Gniazdo USB, Kamera cofania, Nawigacja GPS, Podgrzewane lusterka boczne, Przyciemniane szyby, Tempomat, Wielofunkcyjna kierownica, Lusterka boczne składane elektrycznie, Pamięć ustawień fotela kierowcy i pasażera, Sportowe fotele - przód, Tapicerka częściowo skórzana, Wspomaganie ruszania pod górę, Tryby jazdy, Elektrycznie ustawiany fotel kierowcy, Felgi aluminiowe 17, Podłokietniki - tył, Ekran dotykowy, Głosowe sterowanie funkcjami pojazdu, Bezdotykowe otwieranie klapy bagażnika (czujnik ruchu nogą)

INNE

Klimatyzacja trójstrefowa, Interfejs Android Auto, Interfejs Apple CarPlay, Keyless Entry, Elektryczny hamulec postojowy



CHARAKTERYSTYKA POJAZDU

POJEMNOŚĆ
1 395 cm^3

ROK PRODUKCJI
2021

DATA PIERWSZEJ REJESTRACJI
2021-04-15

PRZEBIEG
107 990 km

MOC
150 KM

RODZAJ NADWOZIA
Kombi

RODZAJ PALIWA
Hybryda Plug-in

KOLOR NADWOZIA
Szary Metalik

SKRZYNIA BIEGÓW
Automatyczna

LICZBA DRZWI/MIEJSC
5/5

NR SYSTEMOWY
#439678

VIN/NUMER REJESTRACYJNY
VSSZZZKLZMR067401/ GA781HJ

KONTAKT Z DORADCĄ

Jędrzej Niewiadomski
Specjalista ds. Samochodów Używanych

739 106 053
jedrzej.niewiadomski@toyotawalder.pl

DILER

Toyota Walder Gdynia Chwaszczyno
Chwaszczyno, ul. Oliwska 58

www.uzywane.toyotawalder.pl
+48 739 106 067
uzywane_015@toyotawalder.pl
Poniedziałek - Piątek: 08:00-18:00
Sobota: 08:00-15:00

Sprawdzony stan techniczny

Udokumentowana historia auta

DATA UTWORZENIA
01:15 26.11.2026