Toyota
Pewne Auto



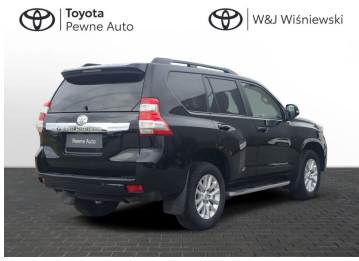



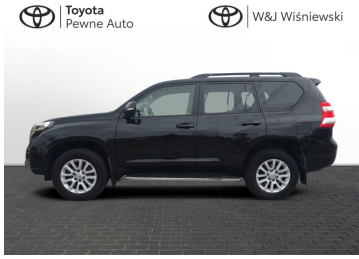

Toyota Land Cruiser

3,0 Executive Vip Assistance

124 900 zł brutto

DATA UTWORZENIA
10:04 25.11.2026

Toyota Pewne Auto

WYPOSAŻENIE

BEZPIECZEŃSTWO

ABS, ASR (kontrola trakcji), Czujnik deszczu, Czujnik zmierzchu, ESP (stabilizacja toru jazdy), Isofix, Kurtyny powietrzne, Ogranicznik prędkości, Poduszka powietrzna kierowcy, Poduszka powietrzna pasażera, Poduszki boczne przednie, Światła do jazdy dziennej, Światła przeciwmgielne, Elektroniczna kontrola ciśnienia w oponach, Elektroniczny system rozdziału siły hamowania, Lampy bi-ksenonowe, Spryskiwacze reflektorów, Boczna poduszka powietrzna kierowcy, Kurtyny powietrzne - tył

KOMFORT

Bluetooth, Czujniki parkowania przednie, Czujniki parkowania tylne, Elektryczne szyby przednie, Elektryczne szyby tylne, Elektrycznie ustawiane lusterka, Hak, Kamera cofania, Klimatyzacja dwustrefowa, Nawigacja GPS, Podgrzewane lusterka boczne, Podgrzewane przednie siedzenia, Przyciemniane szyby, Regulowane zawieszenie, Tapicerka skórzana, Tempomat aktywny, Wspomaganie kierownicy, Blokada mechanizmu różnicowego, Dźwignia zmiany biegów wykończona skórą, Kierownica skórzana, Lusterka boczne składane elektrycznie, Podgrzewany fotel pasażera, Zawieszenie powietrzne, Elektrycznie ustawiany fotel kierowcy, Felgi aluminiowe 18, Klimatyzacja dla pasażerów z tyłu, Kamera panoramiczna 360, Podłokietniki - przód, Podłokietniki - tył, Zestaw głośnomówiący, Keyless Go, Regul. elektr. podparcia lędźwiowego - kierowca, Kolumna kierownicy regulowana elektrycznie

INNE

Uruchamianie silnika bez użycia kluczyków, Keyless Entry

KONTAKT Z DORADCĄ

Jakub Łapin

Specjalista ds. Sprzedaży samochodów używanych

224291605

jakub.lapin@toyota-wisniewski.pl

DILER

Toyota W&J Wiśniewski

Warszawa, Izabelin, Mościska, ul. 3-go Maja 40

www.toyota-wisniewski.pl

224291605

uzywane@toyota-wisniewski.pl

Poniedziałek - Piątek: 08:00-18:00
Sobota: 09:00-15:00



CHARAKTERYSTYKA POJAZDU

POJEMNOŚĆ
2 982 cm^3

ROK PRODUKCJI
2015

DATA PIERWSZEJ REJESTRACJI
2015-04-21

PRZEBIEG
265 302 km

MOC
190 KM

RODZAJ NADWOZIA
SUV

RODZAJ PALIWA
Diesel

KOLOR NADWOZIA
Czarny Metalik

SKRZYNIA BIEGÓW
Automatyczna

LICZBA DRZWI/MIEJSC
5/5

NR SYSTEMOWY
#440264

VIN/NUMER REJESTRACYJNY
JTEBH3FJ70K158130/
WD2626S

Sprawdzony stan techniczny

Udokumentowana historia auta

DATA UTWORZENIA
10:04 25.11.2026

Toyota
Pewne Auto

DODATKOWE AKCESORIA DO DOKUPIENIA DLA SAMOCHODU

Toyota Land Cruiser 3.0 Diesel JTEBH3FJ70K158130



Bagażnik rowerowy na hak VeloCompact - 2 rowery
Bagaż

2 838 zł

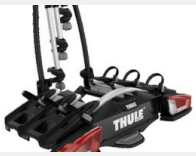

Bagażnik rowerowy na hak VeloCompact - 3 rowery
Bagaż

3 288 zł



Zestaw kosmetyków samochodowych Toyoty
Kosmetyki

201 zł



Apteczka DIN13164
APTECZKI/Bezpieczeństwo

61 zł

Toyota W&J Wiśniewski
Warszawa, Izabelin, Mościska, ul. 3-go Maja 40

224291605
uzywane@toyota-wisniewski.pl