Toyota
Pewne Auto



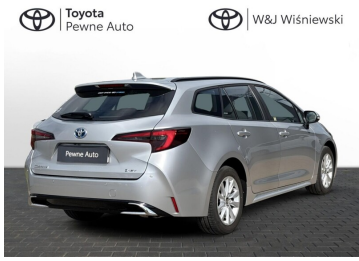

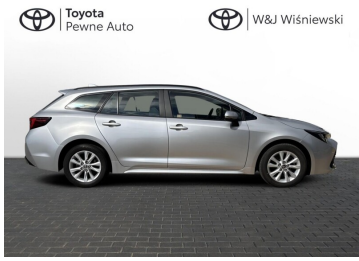



Toyota Corolla

2,0 Hybrid Comfort Tech, Salon PL, Serwis ASO, F-Vat23%, Gwarancja

119 900 zł brutto

DATA UTWORZENIA
22:54 25.11.2026

Toyota Pewne Auto

WYPOSAŻENIE

BEZPIECZEŃSTWO

ABS, ASR (kontrola trakcji), Asystent pasa ruchu, Czujnik deszczu, Czujnik zmierzchu, ESP (stabilizacja toru jazdy), Isofix, Kurtyny powietrzne, Ogranicznik prędkości, Poduszka powietrzna chroniąca kolana, Poduszka powietrzna kierowcy, Poduszka powietrzna pasażera, Poduszki boczne przednie, Światła LED, Światła do jazdy dziennej, Światła przeciwmgielne, Elektroniczna kontrola ciśnienia w oponach, Lampy tylne w technologii LED, Boczna poduszka powietrzna kierowcy, Asystent hamowania - Brake Assist, System powiadamiania o wypadku, System ostrzegający o możliwej kolizji, Kontrola odległości, Aktywny asystent zmiany pasa ruchu

KOMFORT

Bluetooth, Czujniki parkowania przednie, Czujniki parkowania tylne, Elektryczne szyby przednie, Elektryczne szyby tylne, Elektrycznie ustawiane lusterka, Gniazdo USB, Kamera cofania, Klimatyzacja dwustrefowa, Nawigacja GPS, Podgrzewane lusterka boczne, Podgrzewane przednie siedzenia, Tempomat aktywny, Wielofunkcyjna kierownica, Wspomaganie kierownicy, Dźwignia zmiany biegów wykończona skórą, Kierownica skórzana, Lusterka boczne składane elektrycznie, Podgrzewany fotel pasażera, Wspomaganie ruszania pod górę, Felgi aluminiowe 16, Podłokietniki - przód, Podłokietniki - tył, Autonomiczny system kierowania, Zestaw głośnomówiący, Keyless Go, Regul. elektr. podparcia lędźwiowego - kierowca, Ekran dotykowy, Ładowanie bezprzewodowe urządzeń

INNE

Interfejs Android Auto, Interfejs Apple CarPlay, RSA - System rozpoznawania znaków drogowych, Uruchamianie silnika bez użycia kluczyków, Keyless Entry i 2 więcej

KONTAKT Z DORADCĄ

Marcin Wencławiak

Specjalista ds. sprzedaży

224291605

marcin.wenclawiak@toyota-wisniewski.pl

DILER

Toyota W&J Wiśniewski

Warszawa, Izabelin, Mościska, ul. 3-go Maja 40

www.toyota-wisniewski.pl

224291605

uzywane@toyota-wisniewski.pl

Poniedziałek - Piątek: 08:00-18:00
Sobota: 09:00-15:00



CHARAKTERYSTYKA POJAZDU

POJEMNOŚĆ 1 986 cm^3	ROK PRODUKCJI 2024
DATA PIERWSZEJ REJESTRACJI 2025-03-21	PRZEBIEG 17 622 km
MOC 196 KM	RODZAJ NADWOZIA Kombi
RODZAJ PALIWA Hybryda	KOLOR NADWOZIA Srebrny Metalik
SKRZYNIA BIEGÓW Automatyczna	LICZBA DRZWI/MIEJSC 5/5
NR SYSTEMOWY #440572	VIN/NUMER REJESTRACYJNY SB1ZC3CE20E038506/ WZ789JU

Gwarancja 16 mc

Sprawdzony stan techniczny

Udokumentowana historia auta

DATA UTWORZENIA
22:54 25.11.2026

Toyota
Pewne Auto

DODATKOWE AKCESORIA DO DOKUPIENIA DLA SAMOCHODU

Toyota Corolla 2.0 Hybryda SB1ZC3CE20E038506

	Bagażnik rowerowy na hak VeloCompact - 2 rowery Bagaż	2 838 zł
	Bagażnik rowerowy na hak VeloCompact - 3 rowery Bagaż	3 288 zł
	Siatka pozioma Bagaż	345 zł
	Dywaniki welurowe Dywaniki / Wykładziny	486 zł
	Dywaniki gumowe Dywaniki / Wykładziny	383 zł
	Wykładzina bagażnika (wysoka podłoga) Dywaniki / Wykładziny	396 zł
	Wykładzina ochronna tylnych siedzeń Dywaniki / Wykładziny	416 zł
	Dywaniki welurowe GR Sport Dywaniki / Wykładziny	511 zł
	Nakładki progowe aluminiowe z napisem hybrid Stylizacja / Tuning	1 108 zł
	Zestaw kosmetyków samochodowych Toyoty Kosmetyki	201 zł

Toyota W&J Wiśniewski
Warszawa, Izabelin, Mościska, ul. 3-go Maja 40
224291605
uzywane@toyota-wisniewski.pl

Toyota
Pewne Auto

DODATKOWE AKCESORIA DO DOKUPIENIA DLA SAMOCHODU

Toyota Corolla 2.0 Hybryda SB1ZC3CE20E038506



Owiewki szyb bocznych - przednie

Nadwozie

555 zł



Apteczka DIN13164

APTECZKI/Bezpieczeństwo

61 zł

Toyota W&J Wiśniewski
Warszawa, Izabelin, Mościska, ul. 3-go Maja 40

224291605
uzywane@toyota-wisniewski.pl