Toyota Pewne Auto



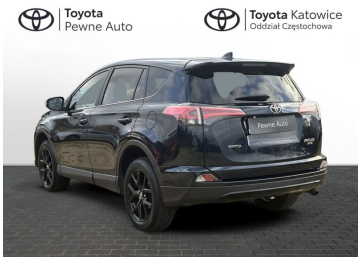

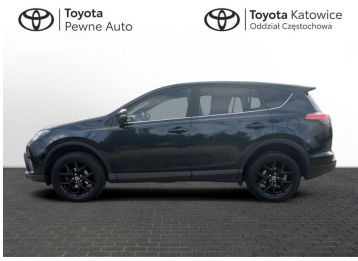

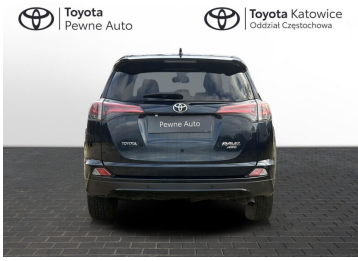

Toyota RAV4

Toyota RAV4 2.0 Premium 4x4 MS

81 900 zł brutto

Standard Leasing Używane

Okres finansowania: 36

Wpłata własna: 10

od 1918 /mies.

Standard Leasing - umowy leasingu operacyjnego, została oparta na założeniu: cena pojazdu 81 900,00 zł brutto, opłata wstępna 10 % i wykup 1 %, okres leasingu 36 miesięcy. W przypadku zmiany parametrów, kwota rat może ulec zmianie. Wymóg zawarcia dodatkowej umowy ubezpieczenia autocasco (AC) i z tytułu kradzieży (KR) dla leasingowanego pojazdu. Materiał nie stanowi oferty w rozumieniu Kodeksu cywilnego, ma charakter wyłącznie informacyjny i przeznaczony jest wyłącznie dla przedsiębiorców. Zgoda na udzielenie leasingu jest uzależniona od zdolności finansowej klienta ustalanej zgodnie z procedurami Leasingodawcy. Finansującym jest Toyota Leasing Polska Sp. z o. o. z siedzibą w Warszawie. Szczegóły u Dilerów marki Toyota.

DATA UTWORZENIA
22:40 25.11.2026

Toyota Pewne Auto

WYPOSAŻENIE

BEZPIECZEŃSTWO

ABS, ASR (kontrola trakcji), Asystent pasa ruchu, Czujnik deszczu, Czujnik zmierzchu, ESP (stabilizacja toru jazdy), Isofix, Kurtyny powietrzne, Poduszka powietrzna chroniąca kolana, Poduszka powietrzna kierowcy, Poduszka powietrzna pasażera, Poduszki boczne przednie, Światła do jazdy dziennej, Światła przeciwmgielne, Elektroniczna kontrola ciśnienia w oponach

KOMFORT

Bluetooth, Czujniki parkowania przednie, Czujniki parkowania tylne, Elektryczne szyby przednie, Elektryczne szyby tylne, Elektrycznie ustawiane lusterka, Gniazdo USB, Kamera cofania, Klimatyzacja automatyczna, Podgrzewane lusterka boczne, Przyciemniane szyby, Wielofunkcyjna kierownica, Wspomaganie kierownicy, Kierownica skórzana

KONTAKT Z DORADCĄ

Dział Sprzedaży Samochodów Używanych .

34 367 5151

uzywane@toyotaczestochowa.pl

DILER

Toyota Częstochowa

Częstochowa, al. Wojska Polskiego 68/76

www.toyotaczestochowa.pl

34 367 51 51

uzywane@toyotaczestochowa.pl

Poniedziałek - Piątek: 09:00-18:00
Sobota: 08:00-15:00

Toyota Pewne Auto

Toyota Katowice Oddział Częstochowa

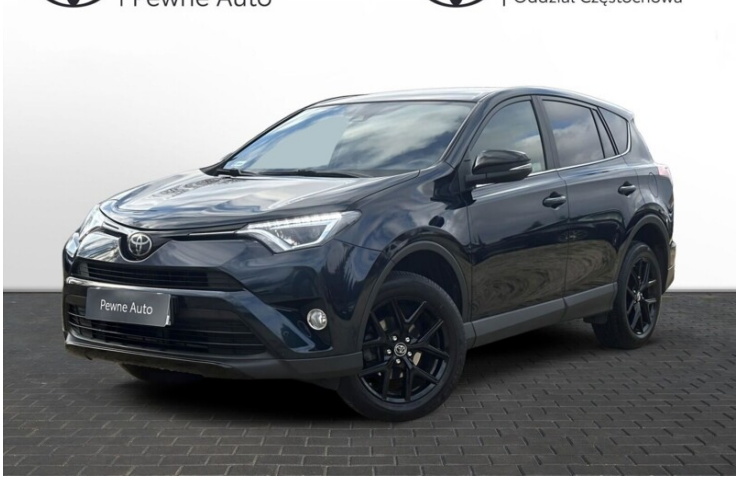

CHARAKTERYSTYKA POJAZDU

POJEMNOŚĆ
1 987 cm^3

ROK PRODUKCJI
2018

DATA PIERWSZEJ REJESTRACJI
2018-12-13

PRZEBIEG
135 850 km

MOC
152 KM

RODZAJ NADWOZIA
SUV

RODZAJ PALIWA
Benzyna

KOLOR NADWOZIA
Niebieski Metalik

SKRZYNIA BIEGÓW
Automatyczna (CVT, eCVT)

LICZBA DRZWI/MIEJSC
5/5

NR SYSTEMOWY
#441601

VIN/NUMER REJESTRACYJNY
JTMREREV50D122458/ SMY5RR1

Sprawdzony stan techniczny

Udokumentowana historia auta

DATA UTWORZENIA
22:40 25.11.2026

Toyota
Pewne Auto

DODATKOWE AKCESORIA DO DOKUPIENIA DLA SAMOCHODU

Toyota RAV4 2.0 Benzyna JTMREREV50D122458



Bagażnik rowerowy na hak VeloCompact - 2 rowery
Bagaż

2 838 zł

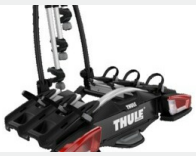

Bagażnik rowerowy na hak VeloCompact - 3 rowery
Bagaż

3 288 zł



Dywaniki gumowe - przednie
Dywaniki / Wykładziny

225 zł



Zestaw kosmetyków samochodowych Toyoty
Kosmetyki

201 zł



Apteczka DIN13164
APTECZKI/Bezpieczeństwo

61 zł

Toyota Częstochowa
Częstochowa, al. Wojska Polskiego 68/76

34 367 51 51
uzywane@toyotaczestochowa.pl