Toyota
Pewne Auto



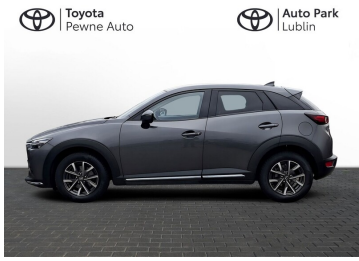



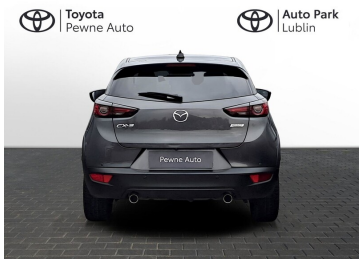

Mazda CX-3

2.0 Skypassion

59 900 zł brutto

DATA UTWORZENIA
03:19 25.11.2026

Toyota Pewne Auto

WYPOSAŻENIE

BEZPIECZEŃSTWO

ABS, ASR (kontrola trakcji), Asystent pasa ruchu, Czujnik deszczu, Czujnik zmierzchu, ESP (stabilizacja toru jazdy), Isofix, Kurtyny powietrzne, Poduszka powietrzna kierowcy, Poduszka powietrzna pasażera, Poduszki boczne przednie, Elektroniczna kontrola ciśnienia w oponach, Elektroniczny system rozdziału siły hamowania, Asystent (czujnik) martwego pola

KOMFORT

Bluetooth, Czujniki parkowania tylne, Elektrycznie ustawiane lusterka, Gniazdo USB, Klimatyzacja automatyczna, Podgrzewane lusterka boczne, Podgrzewane przednie siedzenia, Przyciemniane szyby, System Start-Stop, Tapicerka welurowa, Tempomat, Wielofunkcyjna kierownica, Dźwignia zmiany biegów wykończona skórą, Kierownica skórzana, Lusterka boczne składane elektrycznie, Podgrzewany fotel pasażera, Wspomaganie ruszania pod górę, Felgi aluminiowe 16, Oświetlenie drogi do domu, Zestaw głośnomówiący

INNE

RCTA - System ostrzegania o ruchu poprzecznym z tyłu pojazdu, Elektryczny hamulec postojowy, Asystent hamowania awaryjnego w mieście

KONTAKT Z DORADCĄ

Wiktor Jagiełło

Doradca ds. sprzedaży samochodów używanych

600 022 887

wiktor.jagiello@toyota-lublin.pl

DILER

Toyota Lublin

Lublin Kalinówka, Kalinówka 18

www.uzywane.toyota-lublin.pl

+48 81 534 14 00 +48 600 022 887 +48 880 198 193 +48 538 564 276 +48 532 462 206 +48 880 144 291

uzywane@toyota-lublin.pl

Poniedziałek - Piątek: 09:00-18:00
Sobota: 09:00-14:00

Toyota Pewne Auto | Auto Park Lublin



CHARAKTERYSTYKA POJAZDU

POJEMNOŚĆ 1 998 cm^3	ROK PRODUKCJI 2018
DATA PIERWSZEJ REJESTRACJI 2018-12-03	PRZEBIEG 80 480 km
MOC 121 KM	RODZAJ NADWOZIA Hatchback
RODZAJ PALIWA Benzyna	KOLOR NADWOZIA Szary
SKRZYNIA BIEGÓW Automatyczna	LICZBA DRZWI/MIEJSC 5/5
NR SYSTEMOWY #441624	VIN/NUMER REJESTRACYJNY JMZDK6W7A01416497/ KRA2768Y

Sprawdzony stan techniczny

Udokumentowana historia auta

DATA UTWORZENIA
03:19 25.11.2026