Toyota
Pewne Auto

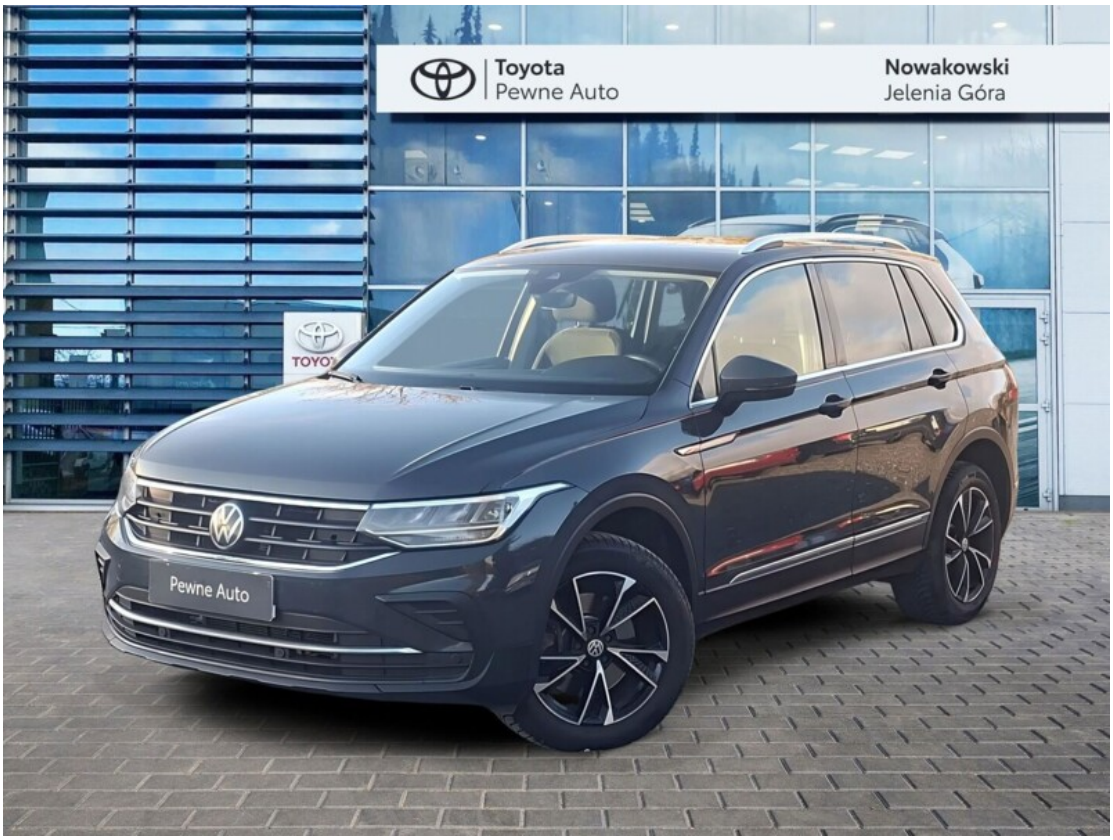

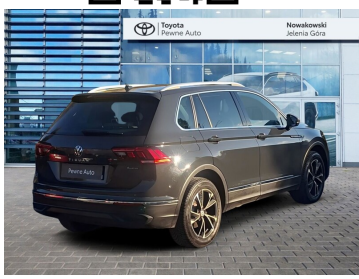





Volkswagen Tiguan

Volkswagen Tiguan 2.0 TSI | Life | Automat | 4X4

102 900 zł brutto

DATA UTWORZENIA
20:36 24.11.2026

Toyota Pewne Auto

WYPOSAŻENIE

BEZPIECZEŃSTWO

ABS, ASR (kontrola trakcji), Asystent pasa ruchu, Czujnik deszczu, Czujnik zmierzchu, ESP (stabilizacja toru jazdy), Isofix, Kurtyny powietrzne, Poduszka powietrzna chroniąca kolana, Poduszka powietrzna kierowcy, Poduszka powietrzna pasażera, Poduszki boczne przednie, Poduszki boczne tylne, Światła LED, Światła do jazdy dziennej, Światła przeciwmgielne, Elektroniczna kontrola ciśnienia w oponach, Elektroniczny system rozdziału siły hamowania, Lampy tylne w technologii LED, Boczna poduszka powietrzna kierowcy, Kurtyny powietrzne - tył, Kontrola odległości, Aktywny asystent zmiany pasa ruchu, Asystent (czujnik) martwego pola

KOMFORT

Asystent parkowania, Bluetooth, Czujniki parkowania przednie, Czujniki parkowania tylne, Elektryczne szyby przednie, Elektryczne szyby tylne, Elektrycznie ustawiane lusterka, Gniazdo USB, Kamera cofania, Klimatyzacja automatyczna, Nawigacja GPS, Podgrzewane lusterka boczne, Podgrzewane przednie siedzenia, Przyciemniane szyby, System Start-Stop, Tempomat aktywny, Wielofunkcyjna kierownica, Wspomaganie kierownicy, Dźwignia zmiany biegów wykończona skórą, Kierownica ogrzewana, Kierownica skórzana, Lusterka boczne składane elektrycznie, Wspomaganie ruszania pod górę, Tryby jazdy, Felgi aluminiowe 18, Klimatyzacja dla pasażerów z tyłu, Podłokietniki - przód, Fotele przednie z funkcją masażu, Zestaw głośnomówiący, Keyless Go, Regul. elektr. podparcia lędźwiowego - kierowca, Regul. elektr. podparcia lędźwiowego - pasażer, Ekran dotykowy, Głosowe sterowanie funkcjami pojazdu

INNE

Interfejs Android Auto i 6 więcej

KONTAKT Z DORADCĄ

Toyota Wałbrzych Nowakowski oddział Jelenia Góra .

+48 756 40 45 70

uzywane@toyotajeleniagora.pl

DILER

Toyota Jelenia Góra Nowakowski

Jelenia Góra (Grabarów), Batalionów Chłopskich 1A

www.uzywane.toyotanowakowski.pl

756404570

uzywane@toyotajeleniagora.pl

Poniedziałek - Piątek: 09:00-18:00
Sobota: 09:00-14:00

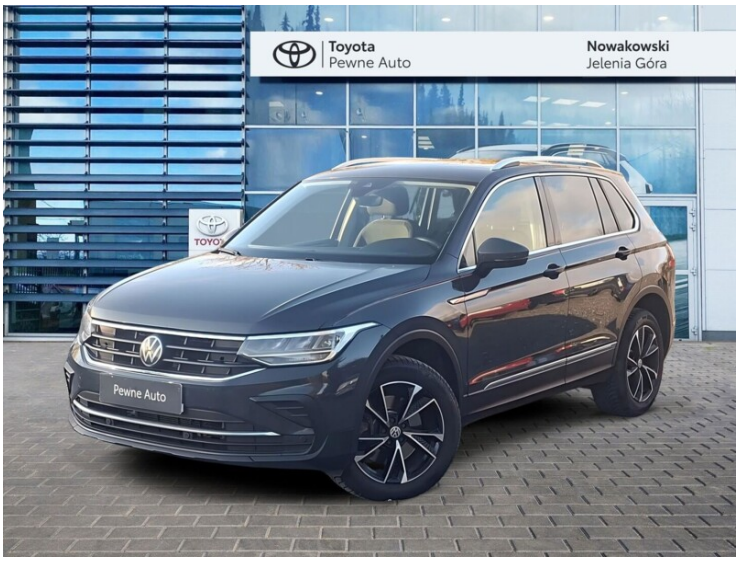

CHARAKTERYSTYKA POJAZDU

POJEMNOŚĆ
1 984 cm^3

ROK PRODUKCJI
2023

DATA PIERWSZEJ REJESTRACJI
2023-12-04

PRZEBIEG
120 750 km

MOC
190 KM

RODZAJ NADWOZIA
Kombi

RODZAJ PALIWA
Benzyna

KOLOR NADWOZIA
Szary Metalik

SKRZYNIA BIEGÓW
Automatyczna

LICZBA DRZWI/MIEJSC
5/5

NR SYSTEMOWY
#442154

VIN/NUMER REJESTRACYJNY
WVGZZZ5N3RW040097/
DLU8495C

Sprawdzony stan techniczny

Udokumentowana historia auta

DATA UTWORZENIA
20:36 24.11.2026