Toyota
Pewne Auto



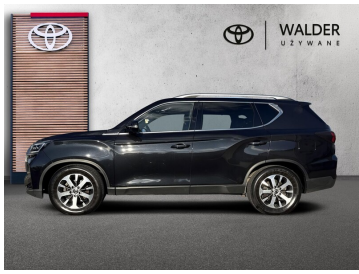



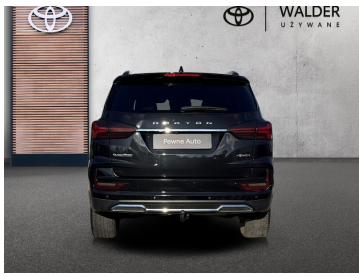

SsangYong REXTON

2.2 D Sapphire 4WD 7os

129 500 zł brutto

Numer klucza: 76

DATA UTWORZENIA
03:25 25.11.2026

Toyota
Pewne Auto

WYPOSAŻENIE

BEZPIECZEŃSTWO

ABS, ASR (kontrola trakcji), Asystent pasa ruchu, Czujnik deszczu, Czujnik zmierzchu, ESP (stabilizacja toru jazdy), Isofix, Światła LED, Światła przeciwmgielne, Elektroniczna kontrola ciśnienia w oponach, Asystent hamowania - Brake Assist, Aktywny asystent hamowania awaryjnego, System ostrzegający o możliwej kolizji, Kontrola odległości

KOMFORT

Bluetooth, Czujniki parkowania przednie, Czujniki parkowania tylne, Elektryczne szyby przednie, Elektryczne szyby tylne, Elektrycznie ustawiane lusterka, Gniazdo USB, Klimatyzacja dwustrefowa, Przyciemniane szyby, Tapicerka welurowa, Tempomat aktywny, Wielofunkcyjna kierownica, Wspomaganie kierownicy, Kierownica ogrzewana, Kierownica skórzana, Lusterka boczne składane elektrycznie, Wspomaganie ruszania pod górę, Felgi aluminiowe 17, Podłokietniki - tył, Zestaw głośnomówiący

INNE

Interfejs Android Auto, Interfejs Apple CarPlay, System wykrywania zmęczenia kierowcy, RSA - System rozpoznawania znaków drogowych, Elektryczny hamulec postojowy, Asystent świateł drogowych



CHARAKTERYSTYKA POJAZDU

POJEMNOŚĆ
2 157 cm^3

ROK PRODUKCJI
2021

DATA PIERWSZEJ REJESTRACJI
2021-11-10

PRZEBIEG
102 997 km

MOC
202 KM

RODZAJ NADWOZIA
SUV

RODZAJ PALIWA
Diesel

KOLOR NADWOZIA
Czarny Metalik

SKRZYNIA BIEGÓW
Automatyczna

LICZBA DRZWI/MIEJSC
5/5

NR SYSTEMOWY
#443716

VIN/NUMER REJESTRACYJNY
KPT40B1ESMP077092/
CBRFT44

KONTAKT Z DORADCĄ

Tomasz Wiśniewski
Kierownik Działu Sprzedaży Samochodów Używanych

699 589 745
tomasz.wisniewski@toyotawalder.pl

DILER

Toyota Walder Bydgoszcz
Bydgoszcz, ul. Fordońska 38

www.uzywane.toyotawalder.pl
(48) 699 586 787
uzywane_115@toyotawalder.pl
Poniedziałek - Piątek: 08:00-18:00
Sobota: 09:00-15:00

Sprawdzony stan techniczny

Udokumentowana historia auta

DATA UTWORZENIA
03:25 25.11.2026