Toyota
Pewne Auto



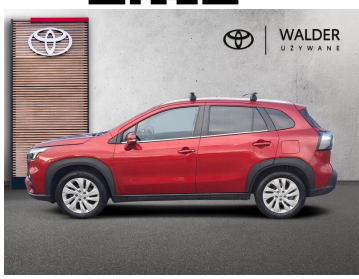



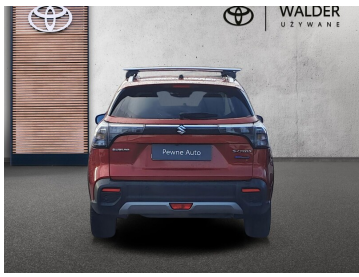

Suzuki S-Cross

S-Cross 1.5 DualJet Hybrid Premium AGS

92 600 zł brutto

Numer klucza: 54

DATA UTWORZENIA
16:53 28.11.2026

Toyota Pewne Auto

WYPOSAŻENIE

BEZPIECZEŃSTWO

ABS, Asystent pasa ruchu, Czujnik deszczu, Czujnik zmierzchu, ESP (stabilizacja toru jazdy), Isofix, Kurtyny powietrzne, Poduszka powietrzna kierowcy, Poduszka powietrzna pasażera, Poduszki boczne przednie, Światła LED, Światła przeciwmgielne, Elektroniczna kontrola ciśnienia w oponach, Elektroniczny system rozdziału siły hamowania, Lampy tylne w technologii LED, Asystent hamowania - Brake Assist, Aktywny asystent hamowania awaryjnego, System powiadamiania o wypadku, System ostrzegający o możliwej kolizji, Asystent (czujnik) martwego pola

KOMFORT

Czujniki parkowania przednie, Czujniki parkowania tylne, Elektryczne szyby przednie, Elektryczne szyby tylne, Elektrycznie ustawiane lusterka, Gniazdo USB, Kamera cofania, Klimatyzacja automatyczna, Łopatki zmiany biegów, Nawigacja GPS, Podgrzewane lusterka boczne, Podgrzewane przednie siedzenia, Przyciemniane szyby, Tapicerka welurowa, Tempomat aktywny, Wielofunkcyjna kierownica, Wspomaganie kierownicy, Kierownica skórzana, Lusterka boczne składane elektrycznie, Podgrzewany fotel pasażera, Wspomaganie ruszania pod górę, Felgi aluminiowe 17, Podłokietniki - przód, Podłokietniki - tył, Zestaw głośnomówiący, Światła do jazdy dziennej diodowe LED, Ekran dotykowy

INNE

System wykrywania zmęczenia kierowcy, RSA - System rozpoznawania znaków drogowych, RCTA - System ostrzegania o ruchu poprzecznym z tyłu pojazdu, Uruchamianie silnika bez użycia kluczyków, Asystent świateł drogowych

KONTAKT Z DORADCĄ

Jacek Kaszowski

Doradca ds. Sprzedaży Samochodów Używanych

+48699589641

jacek.kaszowski@toyotawalder.pl

DILER

Toyota Walder Słupsk

Słupsk, ul. Szczecińska 42

www.uzywane.toyotawalder.pl

(48) 699 589 681

uzywane_019@toyotawalder.pl

Poniedziałek - Piątek: 09:00-18:00
Sobota: 08:00-15:00



CHARAKTERYSTYKA POJAZDU

POJEMNOŚĆ
1 462 cm^3

ROK PRODUKCJI
2024

DATA PIERWSZEJ REJESTRACJI
2024-04-23

PRZEBIEG
42 364 km

MOC
102 KM

RODZAJ NADWOZIA
Hatchback

RODZAJ PALIWA
Benzyna

KOLOR NADWOZIA
Czerwony

SKRZYNIA BIEGÓW
Automatyczna

LICZBA DRZWI/MIEJSC
5/5

NR SYSTEMOWY
#444207

VIN/NUMER REJESTRACYJNY
TSMJYAH2S00B61533/
GS0063G

Sprawdzony stan techniczny

Udokumentowana historia auta

DATA UTWORZENIA
16:53 28.11.2026