Toyota
Pewne Auto



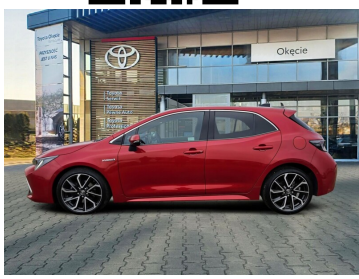





Toyota Corolla

Toyota Corolla 2.0 Hybrid | Executive | VIP | Skyview

94 900 zł brutto

Standard Leasing Używane

Okres finansowania: 36

Wpłata własna: 10

od 2218 /mies.

Numer klucza: 9/KOMIS UBYSZ

Standard Leasing - umowy leasingu operacyjnego, została oparta na założeniu: cena pojazdu 94 900,00 zł brutto, opłata wstępna 10 % i wykup 1 %, okres leasingu 36 miesięcy. W przypadku zmiany parametrów, kwota rat może ulec zmianie. Wymóg zawarcia dodatkowej umowy ubezpieczenia autocasco (AC) i z tytułu kradzieży (KR) dla leasingowanego pojazdu. Materiał nie stanowi oferty w rozumieniu Kodeksu cywilnego, ma charakter wyłącznie informacyjny i przeznaczony jest wyłącznie dla przedsiębiorców. Zgoda na udzielenie leasingu jest uzależniona od zdolności finansowej klienta ustalanej zgodnie z procedurami Leasingodawcy. Finansującym jest Toyota Leasing Polska Sp. z o. o. z siedzibą w Warszawie. Szczegóły u Dilerów marki Toyota.

DATA UTWORZENIA
22:47 25.11.2026

Toyota Pewne Auto

WYPOSAŻENIE

BEZPIECZEŃSTWO

ABS, ASR (kontrola trakcji), Asystent pasa ruchu, Czujnik deszczu, Czujnik zmierzchu, ESP (stabilizacja toru jazdy), Isofix, Kurtyny powietrzne, Ogranicznik prędkości, Poduszka powietrzna chroniąca kolana, Poduszka powietrzna kierowcy, Poduszka powietrzna pasażera, Poduszki boczne przednie, Światła LED, Światła do jazdy dziennej, Światła przeciwmgielne, Elektroniczna kontrola ciśnienia w oponach, Lampy tylne w technologii LED, System wspomagania hamowania, Asystent hamowania - Brake Assist, Kontrola odległości, Aktywny asystent zmiany pasa ruchu

KOMFORT

Asystent parkowania, Bluetooth, Czujniki parkowania przednie, Czujniki parkowania tylne, Dach panoramiczny, Elektryczne szyby przednie, Elektryczne szyby tylne, Elektrycznie ustawiane lusterka, Gniazdo USB, HUD (wyświetlacz przezierny), Kamera cofania, Klimatyzacja automatyczna, Podgrzewane lusterka boczne, Podgrzewane przednie siedzenia, Przyciemniane szyby, Tapicerka skórzana, Tempomat aktywny, Wielofunkcyjna kierownica, Wspomaganie kierownicy, Dźwignia zmiany biegów wykończona skórą, Kierownica ogrzewana, Kierownica skórzana, Lusterka boczne składane elektrycznie, Podgrzewany fotel pasażera, Sportowe fotele - przód, Wspomaganie ruszania pod górę, Felgi aluminiowe 18, Podłokietniki - przód, Podłokietniki - tył, Zestaw głośnomówiący, Keyless Go, Światła do jazdy dziennej diodowe LED, Regul. elektr. podparcia lędźwiowego - kierowca, Ekran dotykowy

INNE

Interfejs Android Auto, Interfejs Apple CarPlay, RSA - System rozpoznawania znaków drogowych, Elektryczny hamulec postojowy i 1 więcej

KONTAKT Z DORADCĄ

Paweł Ubysz

Specjalista ds. sprzedaży samochodów używanych

+48 22 492 00 00

uzywane@toyota-okecie.pl

DILER

Toyota Okęcie

Warszawa, Aleja Krakowska 204

www.toyota-okecie.pl

22 492 00 00 509-004-978 509-004-973 539-602-475

uzywane@toyota-okecie.pl

Poniedziałek - Piątek: 09:00-19:00
Sobota: 08:00-15:00



CHARAKTERYSTYKA POJAZDU

POJEMNOŚĆ
1 986 cm^3

ROK PRODUKCJI
2019

DATA PIERWSZEJ REJESTRACJI
2020-01-07

PRZEBIEG
55 900 km

MOC
184 KM

RODZAJ NADWOZIA
Hatchback

RODZAJ PALIWA
Hybryda

KOLOR NADWOZIA
Czerwony Metalik

SKRZYNIA BIEGÓW
Automatyczna (CVT, eCVT)

LICZBA DRZWI/MIEJSC
5/5

NR SYSTEMOWY
#444312

VIN/NUMER REJESTRACYJNY
SB1K53BE70E039342/ WZ5611Y

Gwarancja 12 mc

Sprawdzony stan techniczny

Udokumentowana historia auta

DATA UTWORZENIA
22:47 25.11.2026