Toyota
Pewne Auto



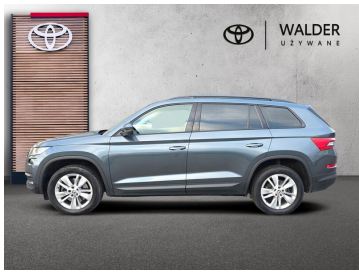



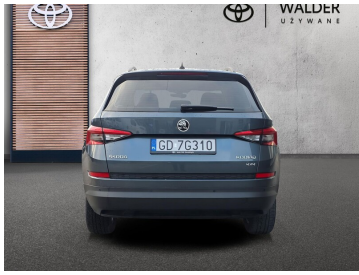

Škoda Kodiaq

2.0 TDI 4x4 Style DSG Bezwypadkowy Salonowy

92 900 zł brutto

DATA UTWORZENIA
20:36 24.11.2026

Toyota Pewne Auto

WYPOSAŻENIE

BEZPIECZEŃSTWO

ABS, ASR (kontrola trakcji), Czujnik deszczu, ESP (stabilizacja toru jazdy), Isofix, Kurtyny powietrzne, Ogranicznik prędkości, Poduszka powietrzna chroniąca kolana, Poduszka powietrzna kierowcy, Poduszka powietrzna pasażera, Poduszki boczne przednie, Światła LED, Światła przeciwmgielne, Elektroniczna kontrola ciśnienia w oponach, Lampy doświetlające zakręt, Lampy tylne w technologii LED, Spryskiwacze reflektorów, Asystent hamowania - Brake Assist, Aktywny asystent hamowania awaryjnego, System powiadamiania o wypadku, Kontrola odległości, Oświetlenie adaptacyjne

KOMFORT

Bluetooth, Czujniki parkowania przednie, Czujniki parkowania tylne, Elektryczne szyby przednie, Elektryczne szyby tylne, Elektrycznie ustawiane lusterka, Gniazdo USB, Podgrzewane lusterka boczne, System Start-Stop, Tapicerka welurowa, Tempomat aktywny, Wielofunkcyjna kierownica, Kierownica skórzana, Lusterka boczne składane elektrycznie, Wspomaganie ruszania pod górę, Felgi aluminiowe 19, Podłokietniki - przód, Podłokietniki - tył, Zestaw głośnomówiący, Keyless Go, Światła do jazdy dziennej diodowe LED, Ekran dotykowy, Głosowe sterowanie funkcjami pojazdu

INNE

Klimatyzacja trójstrefowa, System wykrywania zmęczenia kierowcy, Keyless Entry, System hamowania awaryjnego dla ochrony pieszych, Asystent świateł drogowych, System odzyskiwania energii

KONTAKT Z DORADCĄ

Paweł Rydziński
Doradca ds. Sprzedaży Samochodów Używanych

786 202 635
pawel.rydzinski@toyotawalder.pl

DILER

Toyota Walder Grudziądz
Grudziądz, Porucznika Krzycha 2

www.uzywane.toyotawalder.pl
(48) 699 589 253
uzywane_169@toyotawalder.pl
Poniedziałek - Piątek: 09:00-17:00
Sobota: 09:00-14:00



CHARAKTERYSTYKA POJAZDU

POJEMNOŚĆ 1 968 cm^3	ROK PRODUKCJI 2019
DATA PIERWSZEJ REJESTRACJI 2020-08-28	PRZEBIEG 109 220 km
MOC 190 KM	RODZAJ NADWOZIA Kombi
RODZAJ PALIWA Diesel	KOLOR NADWOZIA Szary Metalik
SKRZYNIA BIEGÓW Automatyczna	LICZBA DRZWI/MIEJSC 5/5
NR SYSTEMOWY #444460	VIN/NUMER REJESTRACYJNY TMBLE7NS2K8500473/ GD7G310

Sprawdzony stan techniczny

Udokumentowana historia auta

DATA UTWORZENIA
20:36 24.11.2026